



Oficiul de Cadastru și Publicitate Imobiliară TIMIS
Biroul de Cadastru și Publicitate Imobiliară Timisoara

EXTRAS DE CARTE FUNCİARĂ PENTRU INFORMARE

Carte Funciară Nr. 401189 Dumbravita

Nr. cerere	27089
Ziua	02
Luna	02
Anul	2026

Cod verificare
100200015338



A. Partea I. Descrierea imobilului

TEREN Intravilan

Nr. CF vechi:5195
Nr. cadastral vechi:A 53/1/2

Adresa: Jud. Timis, UAT Dumbravita, Loc. Dumbravita

Nr. Crt	Nr. cadastral Nr. topografic	Suprafața* (mp)	Observații / Referințe
A1	401189	50.000	Teren neimprejmuit;

B. Partea II. Proprietari și acte

Înscrieri privitoare la dreptul de proprietate și alte drepturi reale		Referințe
38230 / 02/11/2005		
Lege nr. 0;		
B1	Intabulare, drept de PROPRIETATE reconstituire la Legea nr.18/1991, dobandit prin Lege, cota actuala 1/1	A1
1) PAROHIA ROMANO CATOLICA DUMBRAVITA		
OBSERVATII: (provenita din conversia CF 5195)		

C. Partea III. SARCINI .

Inscrieri privind dezmembrămintele dreptului de proprietate, drepturi reale de garanție și sarcini	Referințe
NU SUNT	

Anexa Nr. 1 La Partea I

Teren

Nr cadastral	Suprafața (mp)*	Observații / Referințe
401189	50.000	

* Suprafața este determinată în planul de proiecție Stereo 70.

DETALII LINIARE IMOBIL

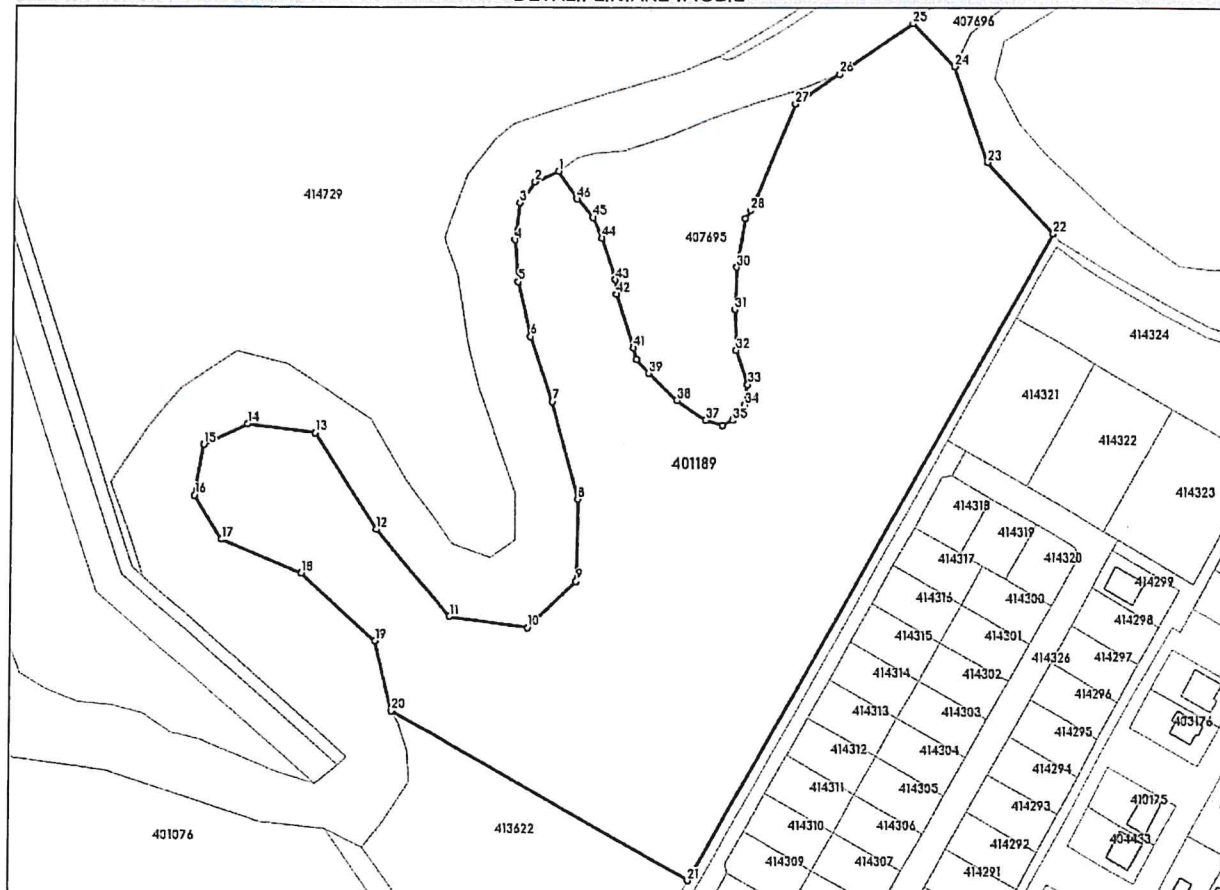

Date referitoare la teren

Nr Crt	Categorie folosință	Intra vilan	Suprafața (mp)	Tarla	Parcelă	Nr. topo	Observații / Referințe
1	arabil	DA	50.000	-	-	A 53/1/2	

Date referitoare la construcții

Lungime Segmente

1) Valorile lungimilor segmentelor sunt obținute din proiecție în plan.

Punct început	Punct sfârșit	Lungime segment	Punct început	Punct sfârșit	Lungime segment	Punct început	Punct sfârșit	Lungime segment
1	2	11.038	2	3	11.22	3	4	15.803
4	5	17.902	5	6	23.854	6	7	29.437
7	8	43.128	8	9	34.993	9	10	29.052
10	11	33.969	11	12	49.081	12	13	49.215
13	14	29.134	14	15	20.636	15	16	21.905
16	17	22.334	17	18	37.043	18	19	43.24
19	20	30.964	20	21	147.388	21	22	317.635
22	23	41.622	23	24	43.14	24	25	25.93

Punct început	Punct sfârșit	Lungime segment	Punct început	Punct sfârșit	Lungime segment	Punct început	Punct sfârșit	Lungime segment
25	26	38.62	26	27	22.878	27	28	49.081
28	29	4.255	29	30	20.84	30	31	18.193
31	32	17.167	32	33	15.535	33	34	8.805
34	35	8.214	35	36	5.028	36	37	7.749
37	38	14.904	38	39	16.685	39	40	7.822
40	41	5.193	41	42	23.988	42	43	6.13
43	44	18.762	44	45	9.573	45	46	10.347
46	1	14.381						

** Lungimile segmentelor sunt determinate în planul de proiecție Stereo 70 și sunt rotunjite la 1 milimetru.

*** Distanța dintre puncte este formată din segmente cumulate ce sunt mai mici decât valoarea 1 milimetru.

Extrasul de carte funciară generat prin sistemul informatic integrat al ANCPI conține informațiile din cartea funciară active la data generării. Acesta este valabil în condițiile prevăzute de art. 7 din Legea nr. 455/2001, coroborat cu art. 3 din O.U.G. nr. 41/2016, exclusiv în mediul electronic, pentru activități și procese administrative prevăzute de legislația în vigoare. Valabilitatea poate fi extinsă și în forma fizică a documentului, fără semnătură olografă, cu acceptul expres sau procedural al instituției publice ori entității care a solicitat prezentarea acestui extras.

Verificarea corectitudinii și realității informațiilor conținute de document se poate face la adresa www.ancpi.ro/verificare, folosind codul de verificare online disponibil în antet. Codul de verificare este valabil 30 de zile calendaristice de la momentul generării documentului.

Data și ora generării,

02/02/2026, 11:52

Acest document se eliberează gratuit pentru proprietarii imobilelor. Pentru alți solicitanți, costul extrasului este de 25 de lei la ghișeu, respectiv 20 de lei dacă este obținut online prin platforma <http://epay.ancpi.ro>



EXTRAS DE PLAN CADASTRAL

pentru imobilul cu IE **401189**, UAT Dumbravita / TIMIS,
Loc. Dumbravita

Nr.cerere	27124
Ziua	02
Luna	02
Anul	2026

Teren: 50.000 mp
Teren: Intravilan
Categoría de folosinta(mp): Arabil 50000mp
Plan detaliu

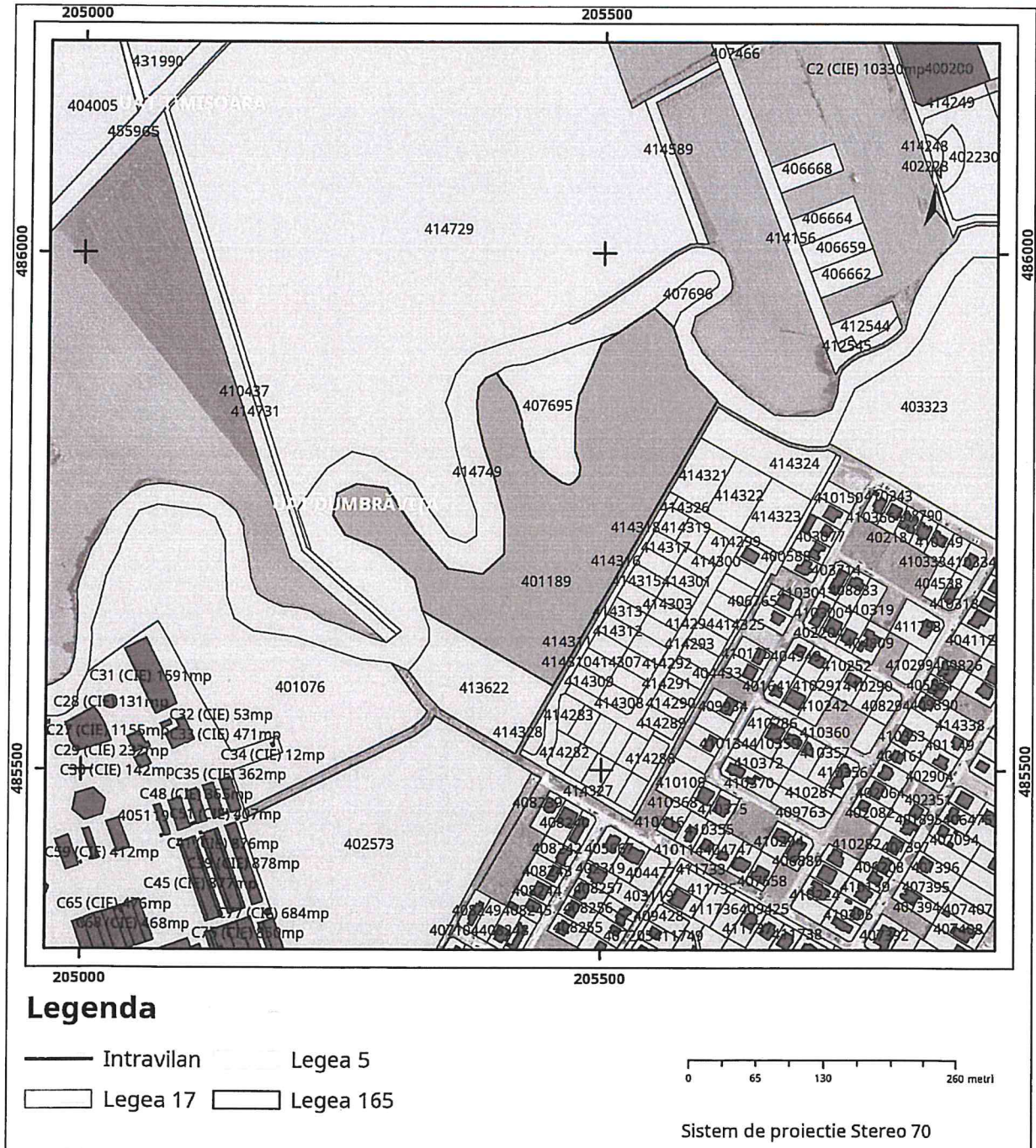

Plan de ansamblu

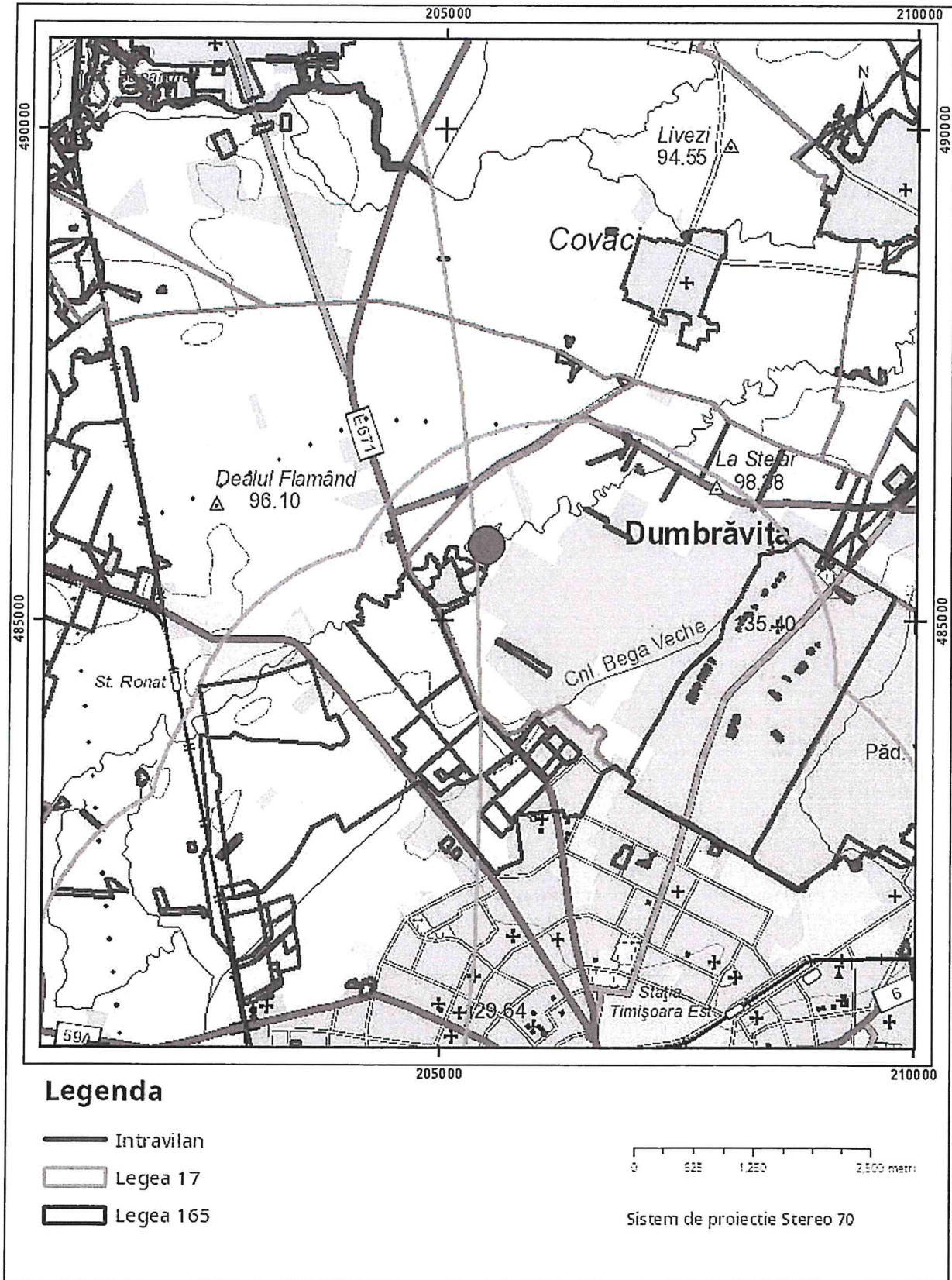

Sarcini tehnice (intersecții cu limitele legilor speciale)
Legea 17, Art. 3 □

Semnat electronic

Ultima actualizare a geometriei: 02-12-2021
Data și ora generării: 02-02-2026 12:00



Oficiul de Cadastru și Publicitate Imobiliară TIMIS
Biroul de Cadastru și Publicitate Imobiliară Timisoara

EXTRAS DE CARTE FUNCİARĂ PENTRU INFORMARE

Carte Funciară Nr. 407696 Dumbravita

Nr. cerere	27091
Ziua	02
Luna	02
Anul	2026

Cod verificare
100200015571



A. Partea I. Descrierea imobilului

TEREN Intravilan

Adresa: Jud. Timis, UAT Dumbravita, Loc. Dumbravita

Nr. Crt	Nr. cadastral topografic	Nr.	Suprafața* (mp)	Observații / Referințe
A1	407696		1.382	

B. Partea II. Proprietari și acte

Înscrieri privitoare la dreptul de proprietate și alte drepturi reale		Referințe
51435 / 31/03/2014		
Act Administrativ nr. Ordinul 415, din 16/09/2009;		
B1	Imobil înregistrat în planul cadastral fara localizare certa datorita lipsei planului parcelar	A1
Act Administrativ nr. HCL 15, din 27/02/2014 emis de PRIMARIA DUMBRAVITA;		
B2	Intabulare, drept de PROPRIETATEDOMENIU PRIVAT, dobandit prin Lege, cota actuala 1/1 1) COMUNA DUMBRAVITA	A1
B3	Intabulare, drept de ADMINISTRARE 1) CONSILIUL LOCAL	A1

C. Partea III. SARCINI .

Inscrieri privind dezmembrămintele dreptului de proprietate, drepturi reale de garanție și sarcini	Referințe
NU SUNT	

Anexa Nr. 1 La Partea I

Teren

Nr cadastral	Suprafața (mp)*	Observații / Referințe
407696	1.382	

* Suprafața este determinată în planul de proiecție Stereo 70.

DETALII LINIARE IMOBIL

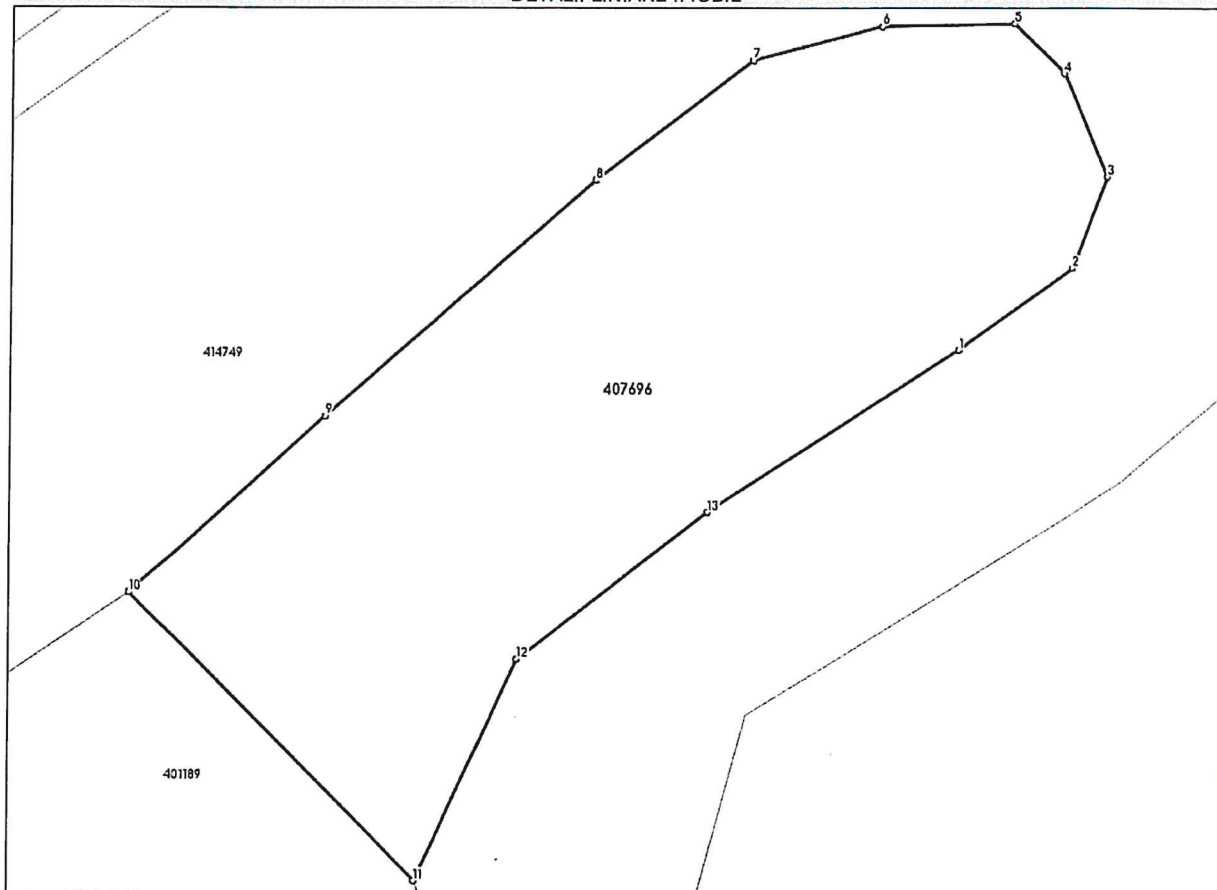

Date referitoare la teren

Nr Crt	Categorie folosință	Intra vilan	Suprafața (mp)	Tarla	Parcelă	Nr. topo	Observații / Referințe
1	neproductiv	DA	1.382	53/1	3	-	

Date referitoare la construcții

Lungime Segmente

1) Valorile lungimilor segmentelor sunt obținute din proiecție în plan.

Punct început	Punct sfârșit	Lungime segment (m)
1	2	9.03
2	3	6.263
3	4	7.179
4	5	4.549
5	6	8.584
6	7	8.581

Punct început	Punct sfârșit	Lungime segment (** (m)
7	8	12.68
8	9	22.974
9	10	16.708
10	11	25.93
11	12	15.653
12	13	15.404
13	1	19.168

** Lungimile segmentelor sunt determinate în planul de proiecție Stereo 70 și sunt rotunjite la 1 milimetru.

*** Distanța dintre puncte este formată din segmente cumulate ce sunt mai mici decât valoarea 1 milimetru.

Extrasul de carte funciară generat prin sistemul informatic integrat al ANCPI conține informațiile din cartea funciară active la data generării. Acesta este valabil în condițiile prevăzute de art. 7 din Legea nr. 455/2001, coroborat cu art. 3 din O.U.G. nr. 41/2016, exclusiv în mediul electronic, pentru activități și procese administrative prevăzute de legislația în vigoare. Valabilitatea poate fi extinsă și în forma fizică a documentului, fără semnătură olografă, cu acceptul expres sau procedural al instituției publice ori entității care a solicitat prezentarea acestui extras.

Verificarea corectitudinii și realității informațiilor conținute de document se poate face la adresa www.ancpi.ro/verificare, folosind codul de verificare online disponibil în antet. Codul de verificare este valabil 30 de zile calendaristice de la momentul generării documentului.

Data și ora generării,

02/02/2026, 11:52

Acest document se eliberează gratuit pentru proprietarii imobilelor. Pentru alți solicitanți, costul extrasului este de 25 de lei la ghișeu, respectiv 20 de lei dacă este obținut online prin platforma <http://epay.ancpi.ro>



EXTRAS DE PLAN CADASTRAL



pentru imobilul cu IE **407696**, UAT Dumbravita / TIMIS,
 Loc. Dumbravita

Nr.cerere	27122
Ziua	02
Luna	02
Anul	2026

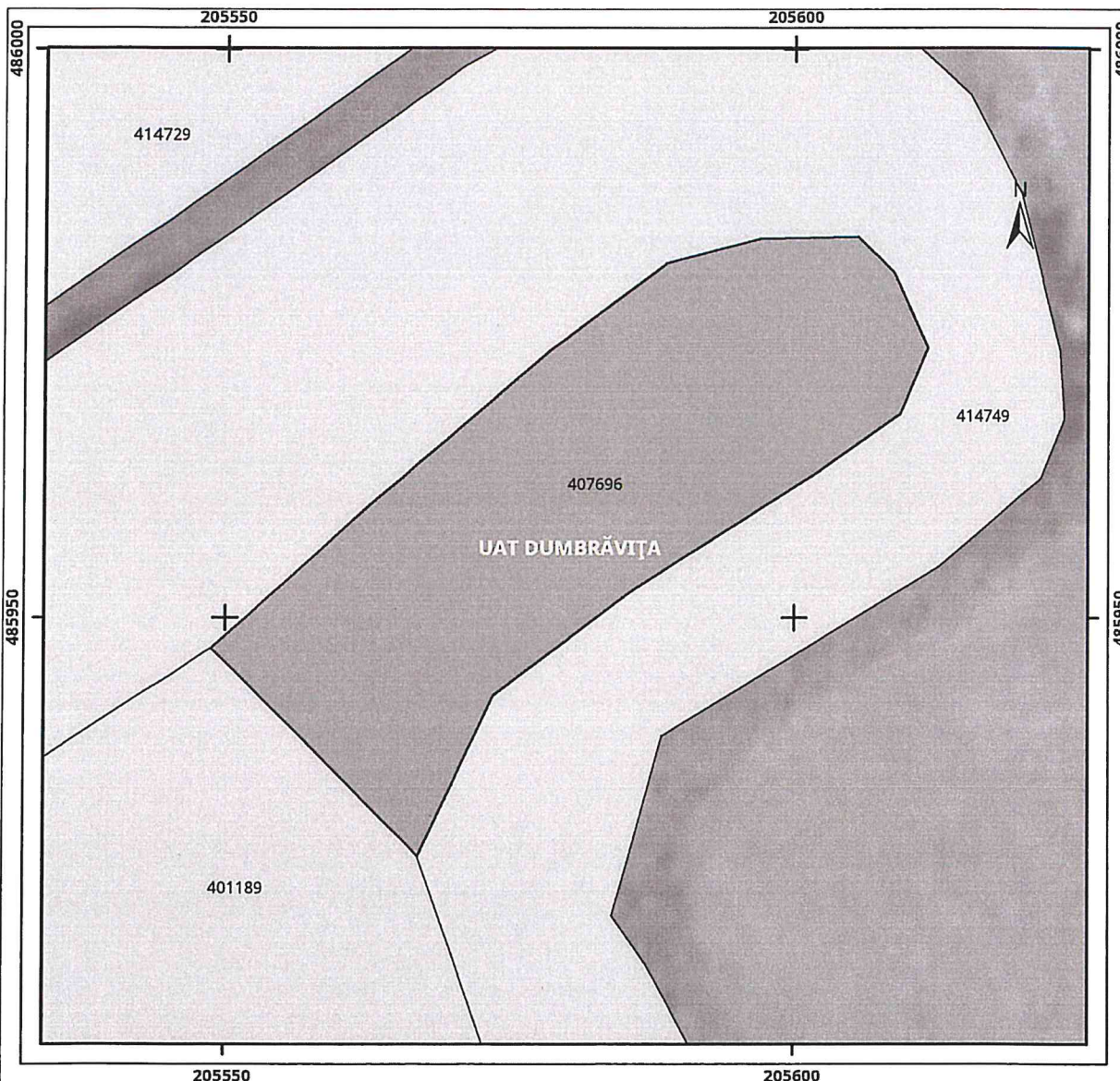
Teren: 1.382 mp
Teren: Intravilan
Categoria de folosinta(mp): Neproductiv 1382mp
Plan detaliu



Legenda

-  Legea 17
-  Legea 165

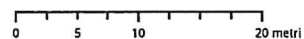

Sistem de proiectie Stereo 70

Plan de ansamblu

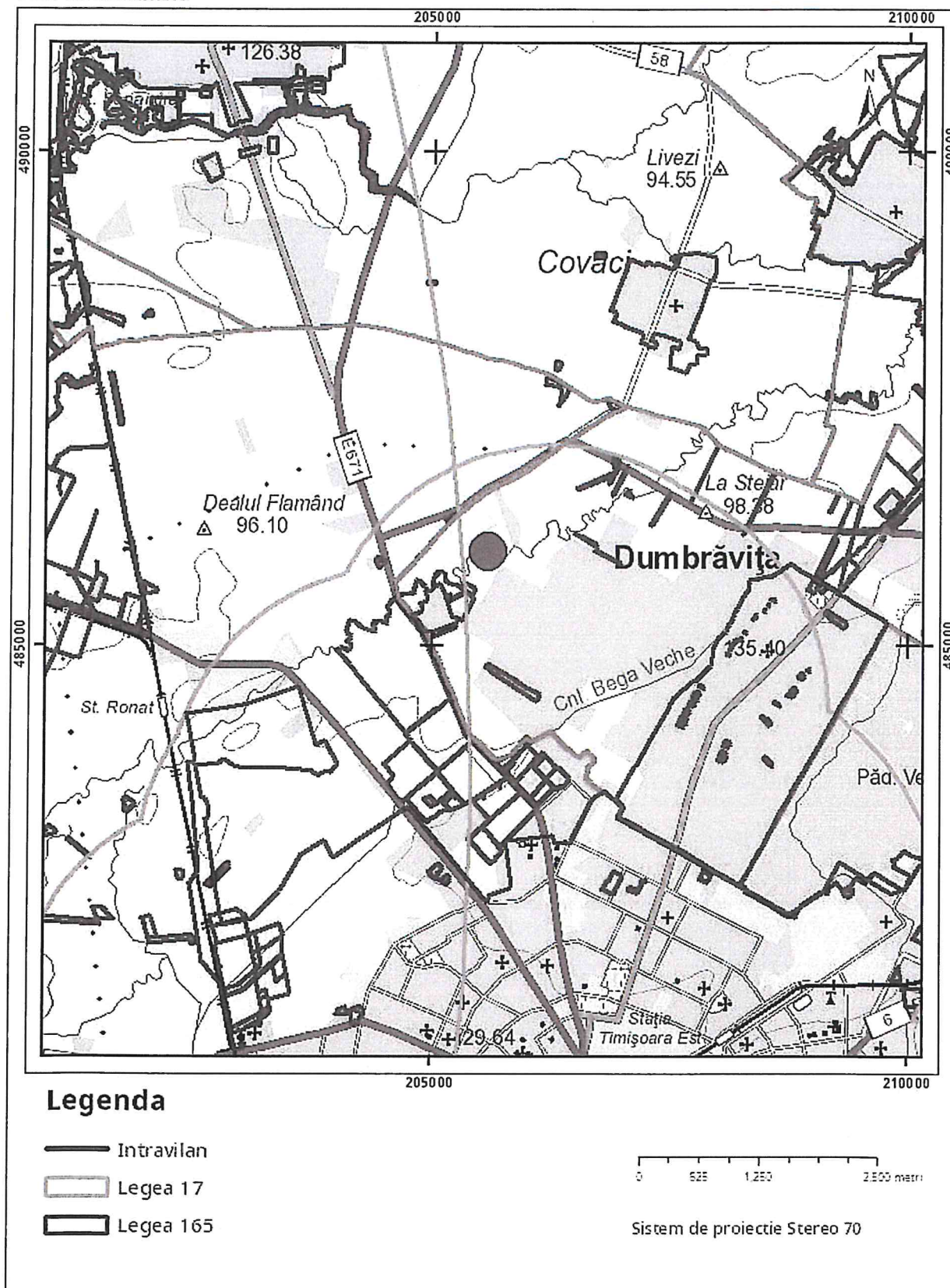

Sarcini tehnice (intersecții cu limitele legilor speciale)
Legea 17, Art. 3 □

Semnat electronic

Ultima actualizare a geometriei: 09-04-2014
Data și ora generării: 02-02-2026 12:00



Oficiul de Cadastru și Publicitate Imobiliară TIMIS
Biroul de Cadastru și Publicitate Imobiliară Timisoara

**EXTRAS DE CARTE FUNCİARĂ
PENTRU INFORMARE**
Carte Funciară Nr. 407695 Dumbravita

Nr. cerere	27090
Ziua	02
Luna	02
Anul	2026

Cod verificare
100200015572



A. Partea I. Descrierea imobilului

TEREN Intravilan

Adresa: Jud. Timis, UAT Dumbravita, Loc. Dumbravita

Nr. Crt	Nr. cadastral Nr. topografic	Suprafața* (mp)	Observații / Referințe
A1	407695	7.220	

B. Partea II. Proprietari și acte

Înscrieri privitoare la dreptul de proprietate și alte drepturi reale	Referințe
51397 / 31/03/2014	
Act Administrativ nr. HCL 15, din 27/02/2014 emis de PRIMARIA DUMBRAVITA (documentatie cadastrala);	
B1	A1
Intabulare, drept de PROPRIETATE, dobandit prin Lege, cota actuala 1/1 1) COMUNA DUMBRAVITA, domeniu privat	

C. Partea III. SARCINI .

Inscrieri privind dezmembrămintele dreptului de proprietate, drepturi reale de garanție și sarcini	Referințe
NU SUNT	

Anexa Nr. 1 La Partea I

Teren

Nr cadastral	Suprafața (mp)*	Observații / Referințe
407695	7.220	

* Suprafața este determinată în planul de proiecție Stereo 70.

DETALII LINIARE IMOBIL

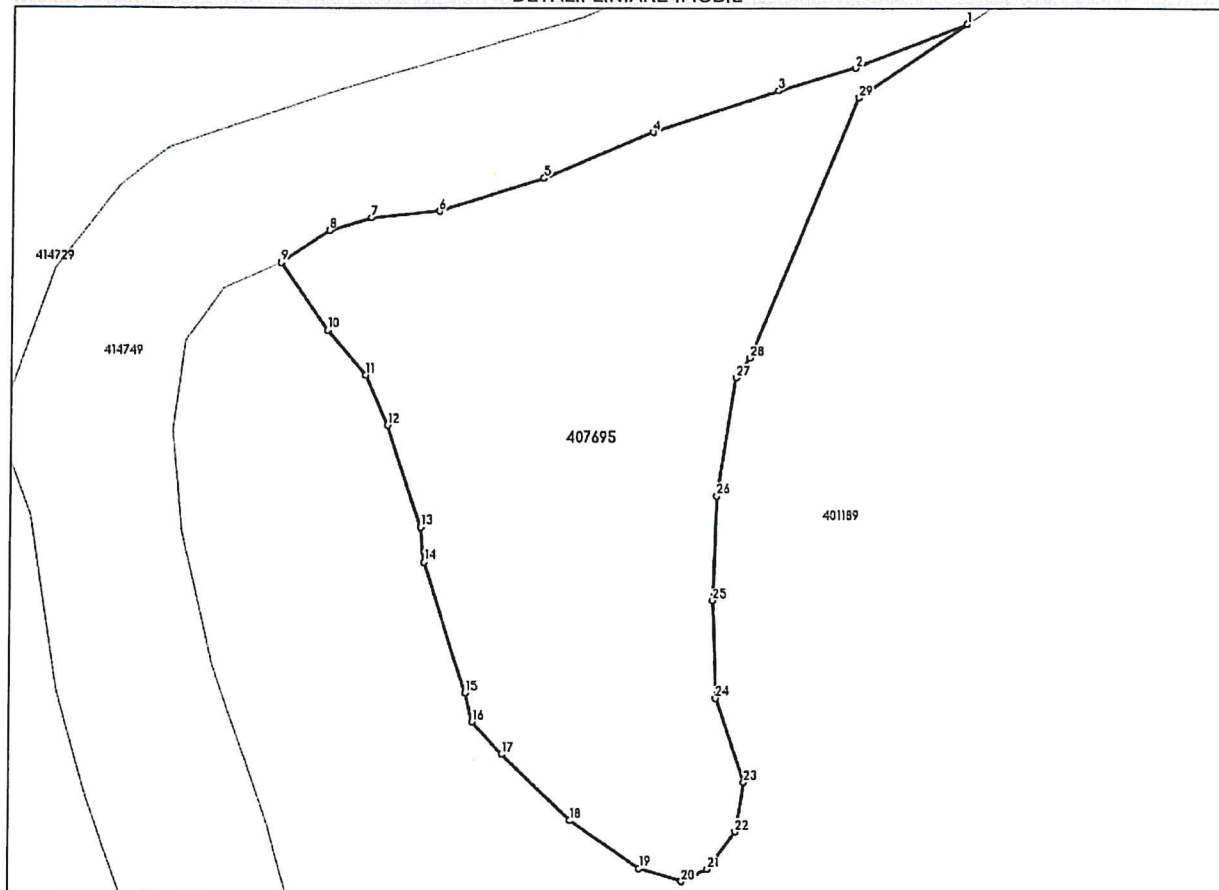

Date referitoare la teren

Nr Crt	Categorie folosință	Intra vilan	Suprafața (mp)	Tarla	Parcelă	Nr. topo	Observații / Referințe
1	neproductiv	DA	7.220	NP 34	-	-	

Date referitoare la construcții

Lungime Segmente

1) Valorile lungimilor segmentelor sunt obținute din proiecție în plan.

Punct început	Punct sfârșit	Lungime segment (** (m)
1	2	20.966
3	4	23.267
5	6	19.364
7	8	7.731
9	10	14.381
11	12	9.573

Punct început	Punct sfârșit	Lungime segment (** (m)
2	3	14.278
4	5	20.84
6	7	12.065
8	9	10.145
10	11	10.347
12	13	18.762

Punct început	Punct sfârșit	Lungime segment (** (m))	Punct început	Punct sfârșit	Lungime segment (** (m))
13	14	6.13	14	15	23.988
15	16	5.193	16	17	7.822
17	18	16.685	18	19	14.904
19	20	7.749	20	21	5.028
21	22	8.214	22	23	8.805
23	24	15.535	24	25	17.167
25	26	18.193	26	27	20.84
27	28	4.255	28	29	49.081
29	1	22.878			

** Lungimile segmentelor sunt determinate în planul de proiecție Stereo 70 și sunt rotunjite la 1 milimetru.

*** Distanța dintre puncte este formată din segmente cumulate ce sunt mai mici decât valoarea 1 milimetru.

Extrasul de carte funciară generat prin sistemul informatic integrat al ANCPİ conține informațiile din cartea funciară active la data generării. Acesta este valabil în condițiile prevăzute de art. 7 din Legea nr. 455/2001, coroborat cu art. 3 din O.U.G. nr. 41/2016, exclusiv în mediul electronic, pentru activități și procese administrative prevăzute de legislația în vigoare. Valabilitatea poate fi extinsă și în forma fizică a documentului, fără semnătură olografă, cu acceptul expres sau procedural al instituției publice ori entității care a solicitat prezentarea acestui extras.

Verificarea corectitudinii și realității informațiilor conținute de document se poate face la adresa www.ancpi.ro/verificare, folosind codul de verificare online disponibil în antet. Codul de verificare este valabil 30 de zile calendaristice de la momentul generării documentului.

Data și ora generării,

02/02/2026, 11:52

Acest document se eliberează gratuit pentru proprietarii imobilelor. Pentru alți solicitanți, costul extrasului este de 25 de lei la ghișeu, respectiv 20 de lei dacă este obținut online prin platforma <http://epay.ancpi.ro>



EXTRAS DE PLAN CADASTRAL

pentru imobilul cu IE **407695**, UAT Dumbravita / TIMIS,
 Loc. Dumbravita

Nr.cerere	27123
Ziua	02
Luna	02
Anul	2026

Teren: 7.220 mp
 Teren: Intravilan
 Categoria de folosinta(mp): Neproductiv 7220mp
 Plan detaliu

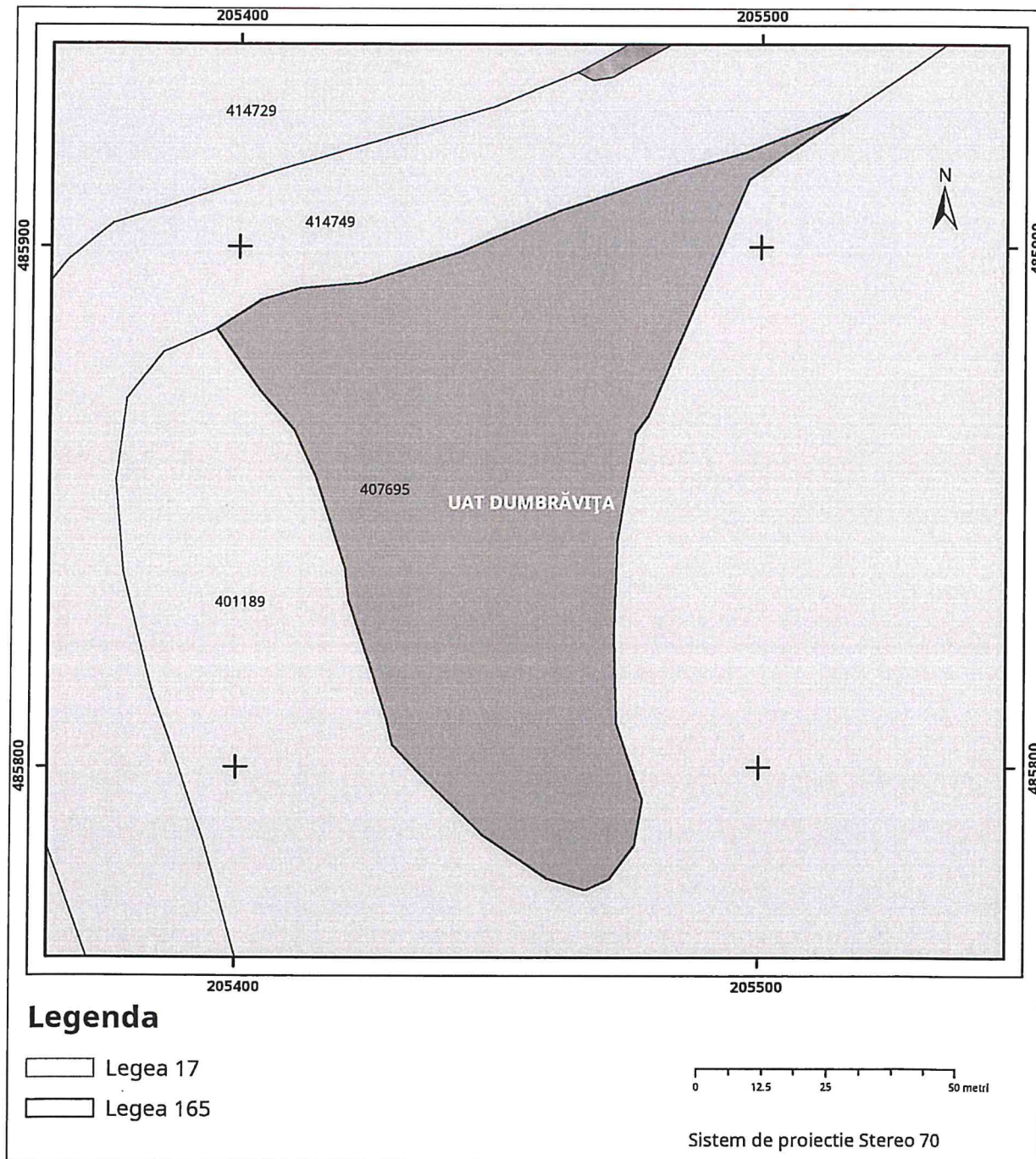

Plan de ansamblu

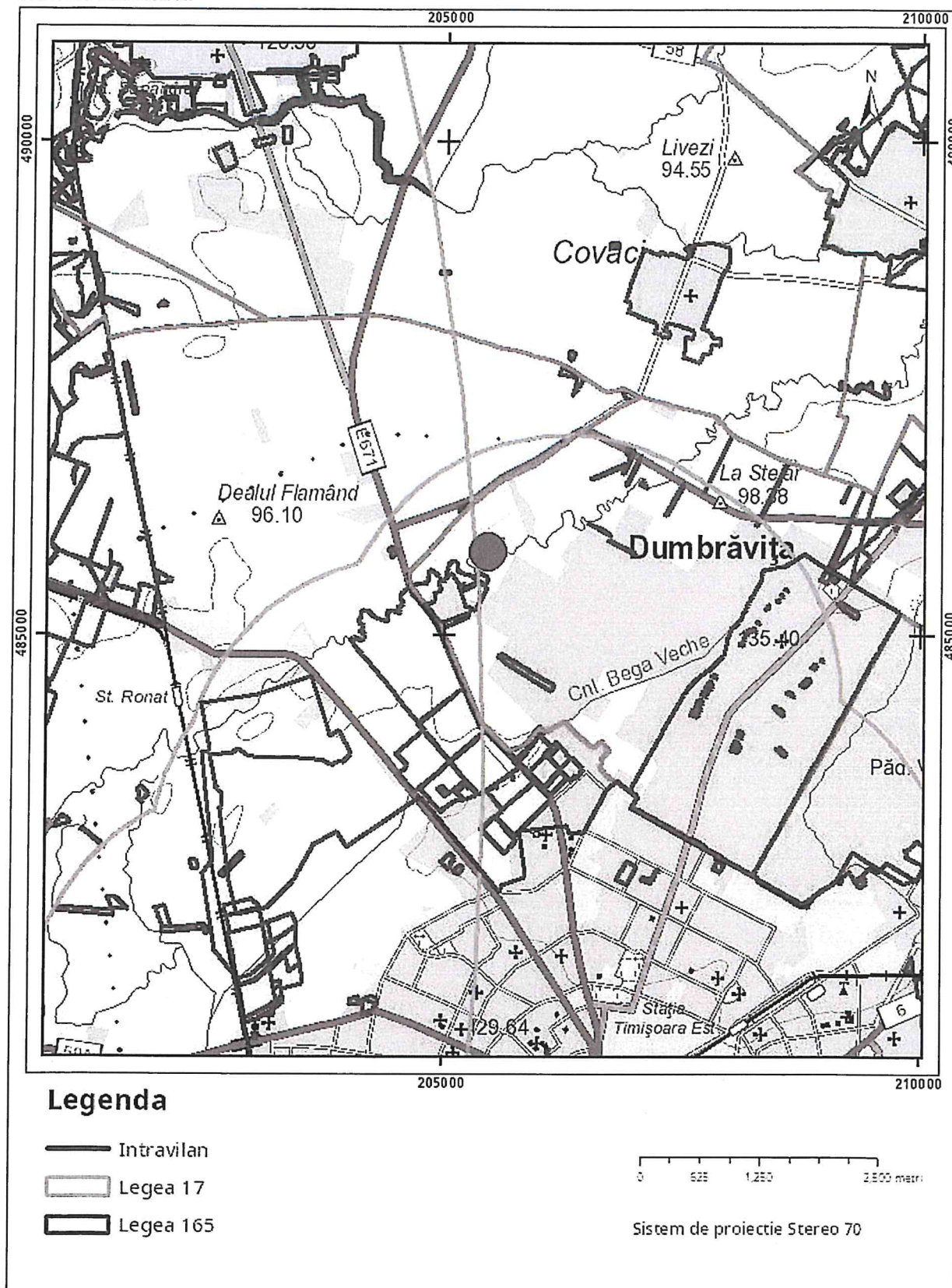

Sarcini tehnice (intersecții cu limitele legilor speciale)
Legea 17, Art. 3 □

Semnat electronic

Ultima actualizare a geometriei: 09-04-2014
Data și ora generării: 02-02-2026 12:00

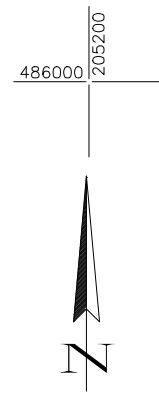

Plan de situație
scara 1:5000

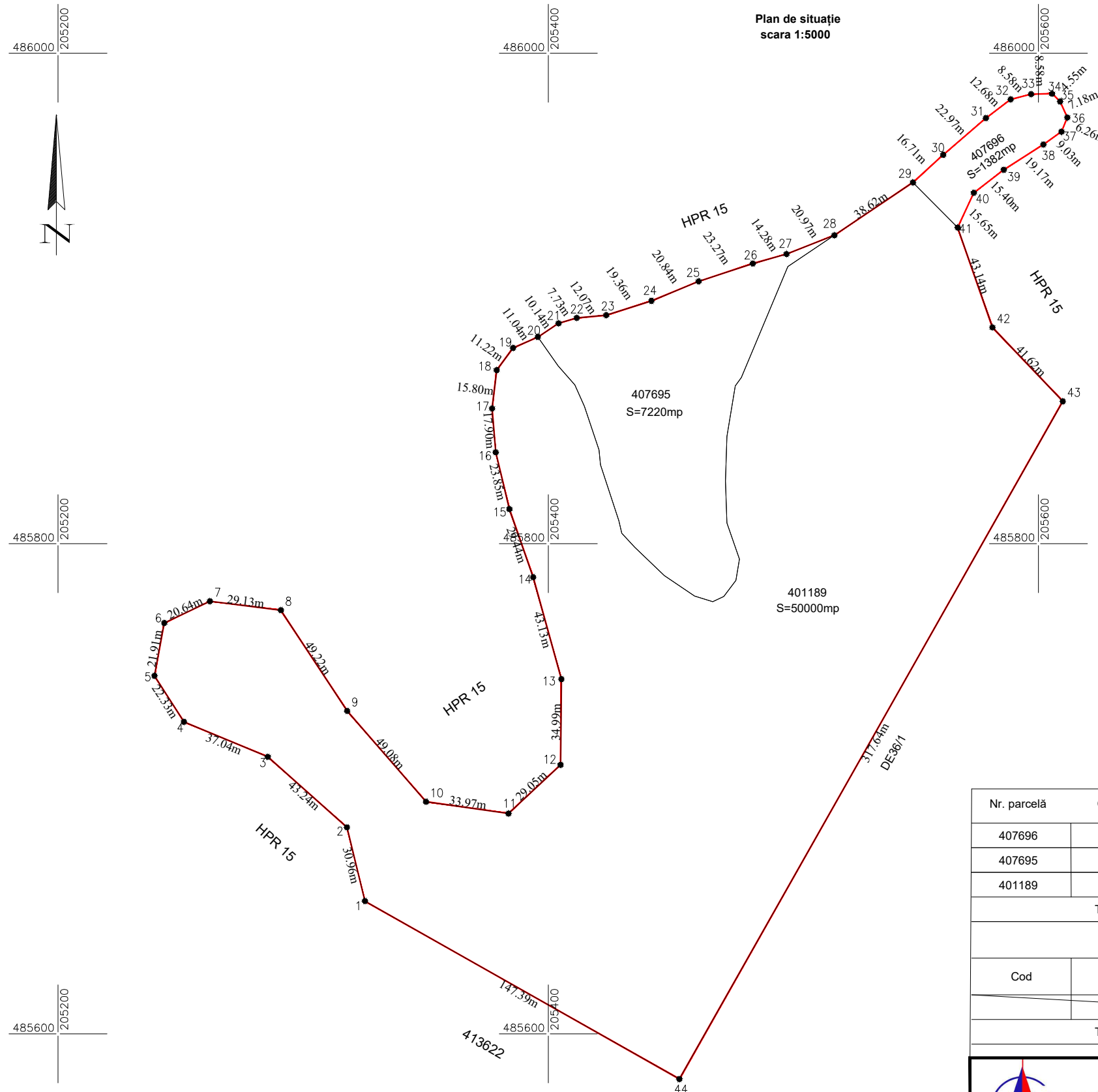

Nr. Pct.	Coordonate pct.de contur		Lungimi laturi D(i,i+1)
	X [m]	Y [m]	
1	485654.189	205325.211	30.964
2	485684.266	205317.853	43.240
3	485713.024	205285.563	37.044
4	485727.258	205251.363	22.333
5	485746.074	205239.333	21.905
6	485767.610	205243.337	20.636
7	485776.480	205261.969	29.134
8	485772.851	205290.876	49.216
9	485731.741	205317.935	49.080
10	485694.707	205350.143	33.969
11	485689.928	205383.774	29.053
12	485709.749	205405.015	34.993
13	485744.740	205405.358	43.128
14	485786.299	205393.831	29.437
15	485814.093	205384.133	23.854
16	485837.286	205378.558	17.902
17	485855.126	205377.074	15.804
18	485870.816	205378.966	11.220
19	485879.840	205385.634	11.037
20	485884.284	205395.737	10.145
21	485889.869	205404.206	7.731
22	485892.061	205411.620	12.065
23	485893.170	205423.634	19.364
24	485899.010	205442.096	20.840
25	485906.959	205461.360	23.267
26	485914.255	205483.454	14.278
27	485918.148	205497.191	20.966
28	485925.799	205516.711	38.620
29	485947.341	205548.765	16.708
30	485958.591	205561.118	22.974
31	485973.578	205578.530	12.680
32	485981.191	205588.670	8.581
33	485983.346	205596.976	8.584
34	485983.526	205605.558	4.549
35	485980.356	205608.820	7.179
36	485973.808	205611.764	6.263
37	485968.016	205609.381	9.030
38	485962.787	205602.019	19.168
39	485952.489	205585.852	15.404
40	485943.123	205573.622	15.653
41	485928.929	205567.023	43.140
42	485888.188	205581.208	41.623
43	485858.048	205609.914	317.635
44	485581.602	205453.486	147.388
S=58602mp P=1417.782m			

A. Date referitoare la teren

Nr. parcelă	Categoria de folosință	Suprafața (mp)	Mențiuni
407696	neproductiv	1382	
407695	neproductiv	7220	
401189	arabil	50000	
Total		58602	

B. Date referitoare la construcții

Cod	Destinația	Suprafața construită la sol (mp)	Mențiuni
Total			

 <p>SIMON V. MIHAI I.I. CADASTRU TOPOGRAFIE</p>		<p>CERTIFICAT DE AUTORIZARE SERIA NR.0248 CATEGORIA B</p>		<p>Plan de situație pentru Elaborare PUZ-Zona locuințe individuale și funcțiuni complementare, zona sport și agrement cu servicii aferente, C.F. nr. 407695, C.F. nr. 407696 și C.F. nr. 401189, comuna Dumbravita, jud. Timis Beneficiar: Parohia Romano-Catolica Dumbravita și Primaria Comunei Dumbravita</p>		<p>Proiect nr. 1/2024</p>	
<p>Sef proiect</p>		<p>dr. ing. Mihai SIMON</p>		<p>Scara: 1:5000</p>		<p>Plan de situație U.A.T. DUMBRAVITA</p>	
<p>Masurat</p>		<p>dr. ing. Mihai SIMON</p>		<p>Data: 2024</p>			
<p>Desenat</p>		<p>dr. ing. Mihai SIMON</p>					
<p>Verificat</p>		<p>dr. ing. Mihai SIMON</p>					

Sistem planimetric Stereografic 1970
Sistem altimetric Marea Neagra 1975

PLAN TOPOGRAFIC
Scara 1:2000
U.A.T. DUMBRĂVIȚA
Jud. Timiș

Nr. Pct.	Coordonate pct.de contur		Lungimi laturi D(i,i+1)
	X [m]	Y [m]	
1	485858.048	205609.914	317.635
2	485581.602	205453.486	147.388
3	485654.189	205325.211	30.964
4	485684.266	205317.853	43.240
5	485713.024	205285.563	37.044
6	485727.258	205251.363	22.333
7	485746.074	205239.333	21.905
8	485767.610	205243.337	20.636
9	485776.480	205261.969	29.134
10	485772.851	205290.876	49.216
11	485731.741	205317.935	49.080
12	485694.707	205350.143	33.969
13	485689.928	205383.774	29.053
14	485709.749	205405.015	34.993
15	485744.740	205405.358	43.128
16	485786.299	205393.831	29.437
17	485814.093	205384.133	23.854
18	485837.286	205378.558	17.902
19	485855.126	205377.074	15.804
20	485870.816	205378.966	11.220
21	485879.840	205385.634	11.037
22	485884.284	205395.737	10.145
23	485889.869	205404.206	7.731
24	485892.061	205411.620	12.065
25	485893.170	205423.634	19.364
26	485899.010	205442.096	20.840
27	485906.959	205461.360	23.267
28	485914.255	205483.454	14.278
29	485918.148	205497.191	20.966
30	485925.799	205516.711	38.620
31	485947.341	205548.765	16.708
32	485958.591	205561.118	22.974
33	485973.578	205578.530	12.680
34	485981.191	205588.670	8.581
35	485983.346	205596.976	8.584
36	485983.526	205605.558	4.549
37	485980.356	205608.820	7.179
38	485973.808	205611.764	6.263
39	485968.016	205609.381	9.030
40	485962.787	205602.019	19.168
41	485952.489	205585.852	15.404
42	485943.123	205573.622	15.653
43	485928.929	205567.023	43.140
44	485888.188	205581.208	41.623

LEGENDA:

- Limita proprietate
- Imobile avizate
- Curbe de nivel
- 413622 Vecinatati
- 26.85m 147.39m
- Punct de contur
- 93.76 Cote nivelitice Sistem MN '75

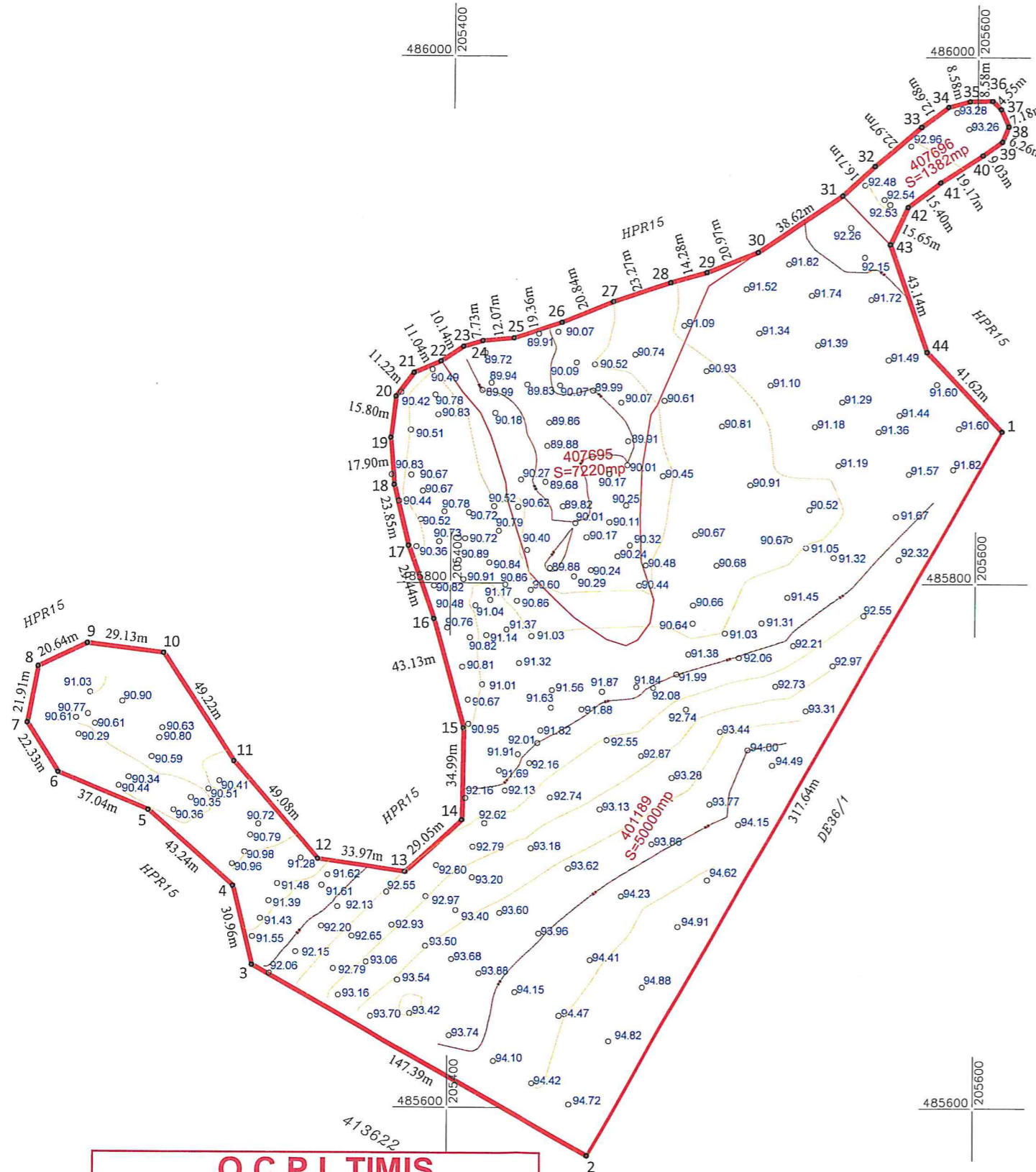

Situatie conform C.F.

Nr. C.F.	Nr. Cadastral	Descriere	S. act (mp)	S. mas. (mp)	Proprietar	Inscrierii privitoare la sarcini
401189	401189	arabil	50000	50000	PAROHIA ROMANO CATOLICA DUMBRAVITA Intabulare, drept de proprietate reconstituita la Legea nr.18/1991, dobandit prin Lege, cota actuala 1/1, cota initiala 1/1	Nu sunt
407695	407695	neproductiv	7220	7220	COMUNA DUMBRAVITA Intabulare, drept de proprietate dobandit prin Lege, cota actuala 1/1, cota initiala 1/1 Act adm. nr. HCL 15/27.02.2014 emis de Primaria Dumbravita, Act normativ nr.17 din 07.03.2014 emis de Parlamentul Romaniei	Nu sunt
407696	407696	neproductiv	1382	1382	COMUNA DUMBRAVITA Intabulare, drept de proprietate domeniul privat, dobandit prin Lege, cota actuala 1/1, cota initiala 1/1, Act adm. nr. HCL15/27.02.14 Act nr.17/07.03.14 emis de Parlamentul Romaniei	Nu sunt

O.C.P.I. TIMIS
Prezentul document receptionat este valabil insotit de procesul verbal de receptie nr.5324/04.11.2024
Documentatie nr.287673/2024

Semnat digital de Mirela Livia Misu
Data: 2024.11.04
09:16:32 +02'00'

SIMON MIHAI
Digitally signed by SIMON MIHAI
Date: 2024.10.29 22:16:14 +02'00'

SIMON V. MIHAI I.I.
CADASTRU/TOPOGRAFIE

SIMON V. MIHAI
Documentatie tehnica in vederea ELABORARE P.U.Z. ZONA LOCUINTE INDIVIDUALE SI FUNCTIUNI COMPLEMENTARE, ZONA SPORT SI AGREMENT CU SERVICII AFERENTE, S=58602mp, C.F. nr. 407695, 401189 si 407696 Dumbravita
Beneficiar: Primaria Dumbravita si Parohia Romano Catolica Dumbravita

Proiect nr. 1/2024

Sef proiect			Scara: 1:2000 Data: 2024
Masurat			
Desenat			
Verificat	dr. ing. Mihai		

Plan topografic
U.A.T. DUMBRAVITA

PROCES VERBAL DE RECEPȚIE 5324 / 2024

Întocmit astăzi, **04/11/2024**, privind cererea **287673** din **30/10/2024**
având aviz de incepere a lucrărilor cu nr din

1. Beneficiar: COMUNA DUMBRAVIȚA

2. Executant: SIMON MIHAI

3. Denumirea lucrărilor recepționate: Documentatie pentru elaborare PUZ - Zona locuinte individuale si functiuni complementare, zona sport si agrement cu servicii aferente pentru imobilele 407695, 401189, 407696, in suprafata totala de 58602mp

4. Nominalizarea documentelor și a documentațiilor care se predau Oficiului de Cadastru și Publicitate Imobiliară TIMIS conform avizului de începere a lucrărilor:

Număr act	Data act	Tip act	Emitent
Anexa nr.23	30.10.2024	inscris sub semnatura privata	Simon Mihai
Documentatie	30.10.2024	inscris sub semnatura privata	Simon Mihai
239	17.04.2023	act administrativ	Primaria Dumbravita
116557	10.09.2015	act administrativ	Agentia Nationala de
Anexa nr.15	30.10.2024	inscris sub semnatura privata	Simon Mihai
Plan	30.10.2024	inscris sub semnatura privata	Simon Mihai
0426019	20.08.2007	act administrativ	Agentia Nationala de

Așa cum sunt atașate la cerere.

5. Concluzii:

Pentru procesul verbal 5324 au fost recepționate 1 propuneri:

* Receptia suportului topografic al PUZ-„Zona locuinte individuale si functuni complementare, zona sport si agrement si servicii aferente" privind imobilele cu identificator electronic 407695,407696, 401189 situate in extravilan UAT DUMBRAVITA;

Conform Legii 350/2001 art.47¹ alin.(2), cu modificarile si completarile ulterioare dupa obtinerea HCL de aprobare PUZ la încheierea lucrărilor urmează să fie predat la O.C.P.I. Timiș un exemplar complet din documentație.

6. Erori topologice față de alte entități spațiale:

Identificator	Tip eroare	Mesaj suprapunere
407695	Avertizare	Receptia 6335763: Imobilul TR-3910-1 se suprapune cu terenul 407695 din stratul permanent!
407696	Avertizare	Receptia 6335763: Imobilul TR-3910-1 se suprapune cu terenul 407696 din stratul permanent!
401189	Avertizare	Receptia 6335763: Imobilul TR-3910-1 se suprapune cu terenul 401189 din stratul permanent!
-	Avertizare	Receptia 6335763: Imobilul TR-3910-1 se afla intr-o zona reglementata prin L17/2014!
-	Avertizare	Receptia 6335763: Imobilul TR-3910-1 se afla intr-o zona reglementata prin L17/2014!

Lucrarea este declarată **Admisă**

Inspector
MIRELA MISU

Mirela
Livia.Misu

Semnat digital de
Mirela Livia Misu
Data: 2024.11.04
09:17:30 +02'00'

