PRIMARIA COMUNEI DUMBRAVITA, BIROUL URBANISM, AMENAJAREA TERITORIULUI SI LUCRARI PUBLICE

DATA ANUNȚULUI: 28.10.2025

INTENȚIA DE ELABORARE
PLAN URBANISTIC ZONAL (PUZ)

ARGUMENTARE:
AVIZ DE OPORTUNITATE

ZONA SERVICII – CLADIRI INDUSTRIALE CU SPATII CONEXE BIROURI SI DEPOZIT LOGISTIC

Jud Timiș, Comuna Dumbravita, extravilan CF 401448

Suprafata teren - 26.496 mp

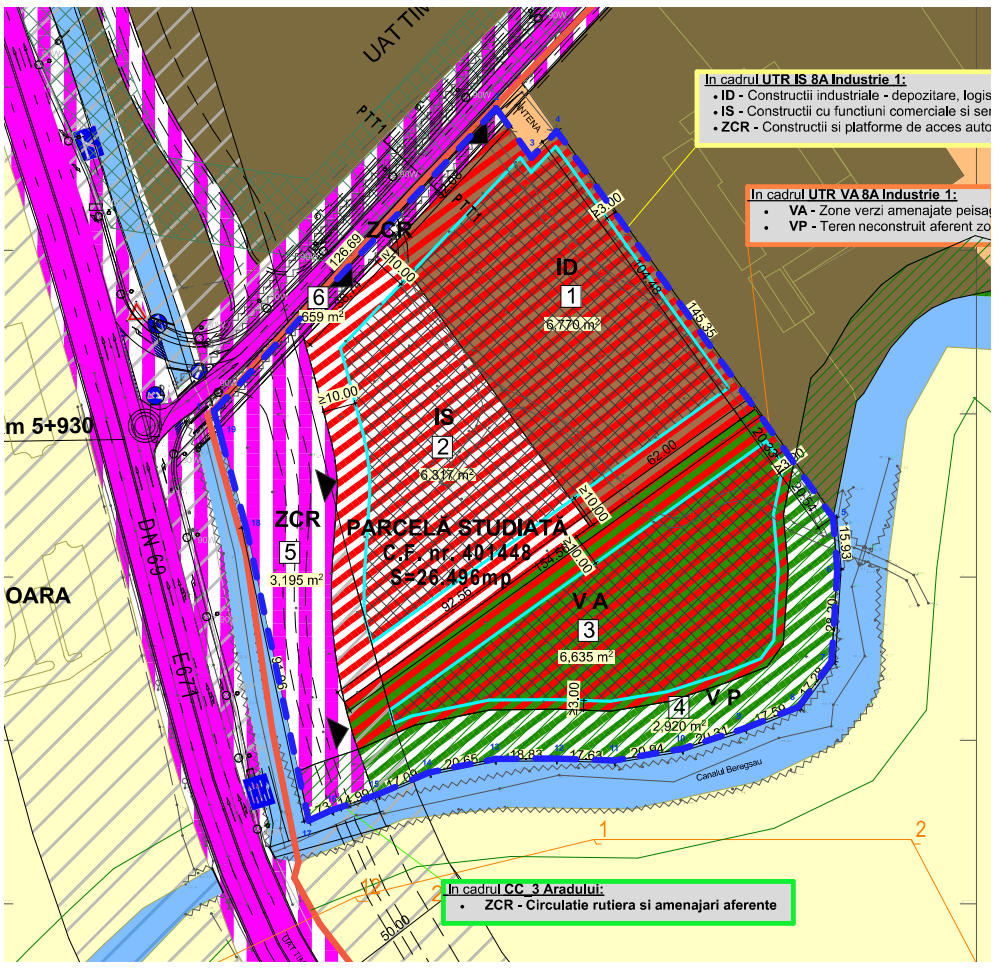

Inițiatori: **S.C. D'AR TEX IMOBILIARE S.R.L.**

Elaborator: **SC. ARTKRAFT SRL**

PUBLICUL ESTE INVITAT SĂ TRANSMITĂ OBSERVAȚII ȘI PROPUNERI

privind intenția de elaborare a planului urbanistic zonal în perioada 28.10.2025 - 11.11.2025

Persoana responsabilă cu informarea și consultarea publicului: Compartimentul de Urbanism si Amenajarea Teritoriului din cadrul Primariei Dumbravita, Jud. Timis, str. Petofi Sandor nr.31; telefon: (+40) 256 214 272, (+40) 256 369 101;
e-mail: contact@primaria-dumbravita.ro

Observațiile pot fi transmise pe adresa de mail contact@primaria-dumbravita.ro sau pot fi inregistrate la ghiseul din cadrul Primariei Comunei Dumbravita pana la data de 11.11.2025

Observațiile sunt necesare în vederea obținerii Avizului de Oportunitate

Răspunsul la observațiile transmise va fi în scris, la cerere, și poate fi consultat la sediul Primăriei Comunei Dumbravita, Jud Timis , str. Petofi Sandor nr.31, Biroul Urbanism si Amenajarea Teritoriului si Lucrari Publice

Etapele preconizate pentru consultarea publicului până la aprobarea planului:
Etapa 1 - etapa pregatitoare PUZ;
Etapa 2 - etapa elaborarii PUZ și RLU aferent;
Etapa 3- etapa aprobarii PUZ și RLU aferent;
Etapa 4 - etapa monitorizarii implementarii PUZ si RLU aferent.