

Plan de amplasament si detaliu

Scara 1: 5.000

Cartea Funciara nr. : 408546

UAT: Dumbravita

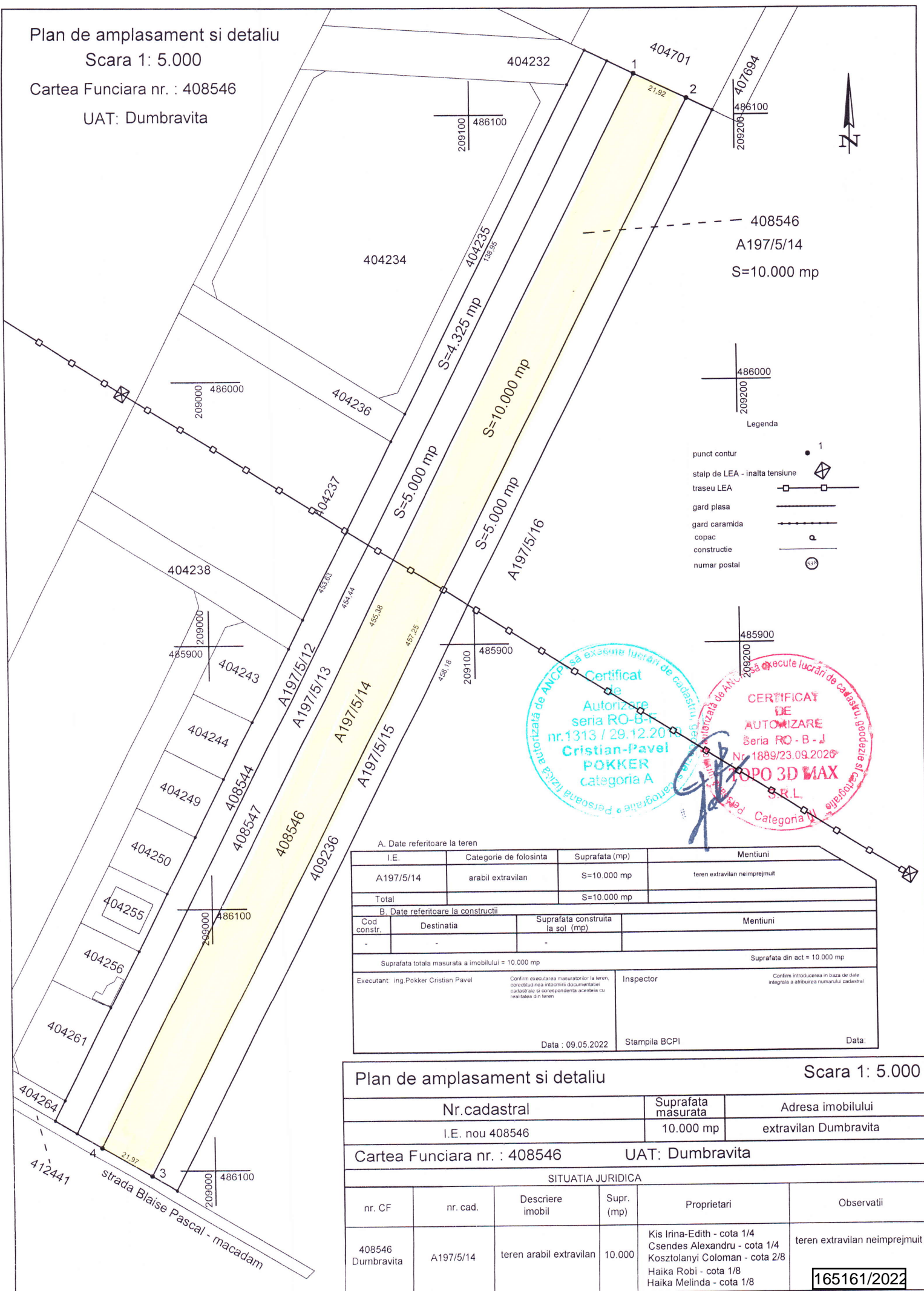

- Legenda
- punct contur
  - stalp de LEA - inalta tensiune
  - traseu LEA
  - gard plasa
  - gard caramida
  - copac
  - construcție
  - numar postal

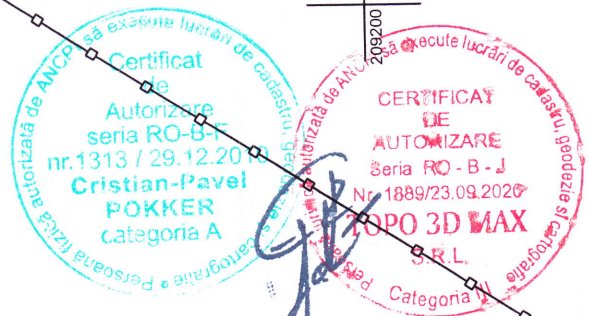

A. Date referitoare la teren			
I.E.	Categorie de folosinta	Suprafata (mp)	Mentiuni
A197/5/14	arabil extravilan	S=10.000 mp	teren extravilan neimprejmuit
Total		S=10.000 mp	

B. Date referitoare la constructii			
Cod constr.	Destinatia	Suprafata construita la sol (mp)	Mentiuni
-	-	-	-
Suprafata totala masurata a imobilului = 10.000 mp			Suprafata din act = 10.000 mp
Executant: ing Pokker Cristian Pavel		Inspector	
Confirm executarea masuratorilor la teren, corectitudinea intocmirii documentatiei cadastrale si corespondenta arcei sau realitatii din teren		Confirm introducerea in baza de date integrala a atribuirii numarului cadastral	
Data : 09.05.2022		Stampila BCPI	Data:

Plan de amplasament si detaliu			Scara 1: 5.000		
Nr.cadastral		Suprafata masurata	Adresa imobilului		
I.E. nou 408546		10.000 mp	extravilan Dumbravita		
Cartea Funciara nr. : 408546		UAT: Dumbravita			
SITUATIA JURIDICA					
nr. CF	nr. cad.	Descriere imobil	Supr. (mp)	Proprietari	Observatii
408546 Dumbravita	A197/5/14	teren arabil extravilan	10.000	Kis Irina-Edith - cota 1/4 Csendes Alexandru - cota 1/4 Kosztolanyi Coloman - cota 2/8 Haika Robi - cota 1/8 Haika Melinda - cota 1/8	teren extravilan neimprejmuit
					165161/2022