



EXTRAS DE CARTE FUNCİARĂ PENTRU INFORMARE

Carte Funciară Nr. 407695 Dumbravita

A. Partea I. Descrierea imobilului

TEREN Extravilan

Adresa: Jud. Timis

| Nr. Crt | Nr. cadastral Nr. topografic | Suprafața* (mp) | Observații / Referințe |
|---------|------------------------------|-----------------|------------------------|
| A1 | 407695 | 7.220 | |

B. Partea II. Proprietari și acte

| Înscrieri privitoare la dreptul de proprietate și alte drepturi reale | | Referințe |
|---|--|-----------|
| 51397 / 31/03/2014 | | |
| Act Administrativ nr. HCL 15, din 27/02/2014 emis de PRIMARIA DUMBRAVITA (documentatie cadastrala); | | |
| B1 | Intabulare, drept de PROPRIETATE, dobandit prin Lege, cota actuala 1/1 1) COMUNA DUMBRAVITA, domeniu privat | A1 |
| 146838 / 18/08/2015 | | |
| Act Normativ nr. 17, din 07/03/2014 emis de Parlamentul Romaniei; | | |
| B2 | Imobil aflat sub incidenta art.3 alin.(1) din Legea 17/2014, dobandit prin Lege | A1 |

C. Partea III. SARCINI .

| Inscrieri privind dezmembrămintele dreptului de proprietate, drepturi reale de garanție și sarcini | Referințe |
|--|-----------|
| NU SUNT | |

Anexa Nr. 1 La Partea I

Teren

| | | |
|--------------|-----------------|------------------------|
| Nr cadastral | Suprafața (mp)* | Observații / Referințe |
| 407695 | 7.220 | |

* Suprafața este determinată în planul de proiecție Stereo 70.

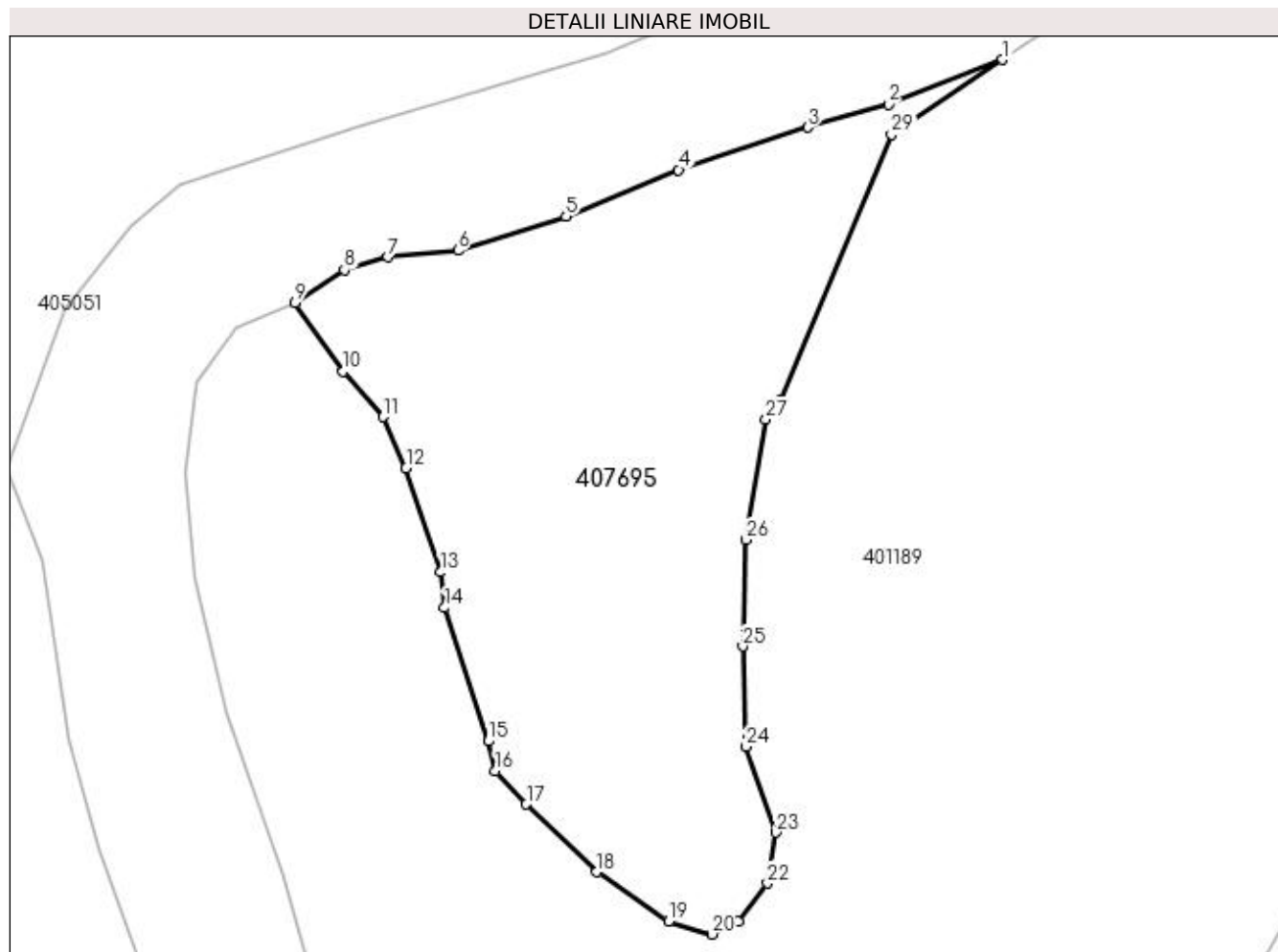

Date referitoare la teren

| Nr Crt | Categorie folosință | Intra vilan | Suprafața (mp) | Tarla | Parcelă | Nr. topo | Observații / Referințe |
|--------|---------------------|-------------|----------------|-------|---------|----------|---|
| 1 | neproductiv | NU | 7.220 | NP 34 | - | - | TEREN EXTRAVILAN NEPRODUCTIV. IMOBIL INREGISTRAT IN PLANUL CADASTRAL FARA LOCALIZARE CERTA DATORITA LIPSEI PLANULUI PARCELAR. |

Lungime Segmente

1) Valorile lungimilor segmentelor sunt obținute din proiecție în plan.

| Punct început | Punct sfârșit | Lungime segment (** (m) |
|---------------|---------------|-------------------------|
| 1 | 2 | 20.966 |
| 3 | 4 | 23.267 |
| 5 | 6 | 19.364 |
| 7 | 8 | 7.731 |

| Punct început | Punct sfârșit | Lungime segment (** (m) |
|---------------|---------------|-------------------------|
| 2 | 3 | 14.278 |
| 4 | 5 | 20.84 |
| 6 | 7 | 12.065 |
| 8 | 9 | 10.145 |

| Punct început | Punct sfârșit | Lungime segment (** (m) | Punct început | Punct sfârșit | Lungime segment (** (m) |
|---------------|---------------|-------------------------|---------------|---------------|-------------------------|
| 9 | 10 | 14.381 | 10 | 11 | 10.347 |
| 11 | 12 | 9.573 | 12 | 13 | 18.762 |
| 13 | 14 | 6.13 | 14 | 15 | 23.988 |
| 15 | 16 | 5.193 | 16 | 17 | 7.822 |
| 17 | 18 | 16.685 | 18 | 19 | 14.904 |
| 19 | 20 | 7.749 | 20 | 21 | 5.028 |
| 21 | 22 | 8.214 | 22 | 23 | 8.805 |
| 23 | 24 | 15.535 | 24 | 25 | 17.167 |
| 25 | 26 | 18.193 | 26 | 27 | 20.84 |
| 27 | 28 | 4.255 | 28 | 29 | 49.081 |
| 29 | 1 | 22.878 | | | |

** Lungimile segmentelor sunt determinate în planul de proiecție Stereo 70 și sunt rotunjite la 1 milimetru.

*** Distanța dintre puncte este formată din segmente cumulate ce sunt mai mici decât valoarea 1 milimetru.

Pentru acest imobil exista urmatoarele cereri nesolutionate:

| Nr. Crt | Nr. cerere | Data cerere | Termen eliberare | Obiect cerere |
|---------|------------|-------------|------------------|----------------------|
| 1 | 134877 | 26-05-2023 | 29-05-2023 | Consultare/Informare |

Extrasul de carte funciară generat prin sistemul informatic integrat al ANCPi conține informațiile din cartea funciară active la data generării. Acesta este valabil în condițiile prevăzute de art. 7 din Legea nr. 455/2001, coroborat cu art. 3 din O.U.G. nr. 41/2016, exclusiv în mediul electronic, pentru activități și procese administrative prevăzute de legislația în vigoare. Valabilitatea poate fi extinsă și în forma fizică a documentului, fără semnătură olografă, cu acceptul expres sau procedural al instituției publice ori entității care a solicitat prezentarea acestui extras.

Verificarea corectitudinii și realității informațiilor conținute de document se poate face la adresa www.ancpi.ro/verificare, folosind codul de verificare online disponibil în antet. Codul de verificare este valabil 30 de zile calendaristice de la momentul generării documentului.

Data și ora generării,

26/05/2023, 13:23



**EXTRAS DE CARTE FUNCİARĂ
PENTRU INFORMARE**

Carte Funciară Nr. 401189 Dumbravita

A. Partea I. Descrierea imobilului

TEREN Extravilan

Nr. CF vechi:5195
Nr. cadastral vechi:A 53/1/2

Adresa: Jud. Timis

| Nr. Crt | Nr. cadastral Nr. topografic | Suprafața* (mp) | Observații / Referințe |
|---------|------------------------------|-----------------|------------------------|
| A1 | 401189 | 50.000 | Teren neimprejmuit; |

B. Partea II. Proprietari și acte

| Înscrieri privitoare la dreptul de proprietate și alte drepturi reale | | Referințe |
|---|--|-----------|
| 38230 / 02/11/2005 | | |
| Lege nr. 0; | | |
| B1 | Intabulare, drept de PROPRIETATEreconstituire la Legea nr.18/1991, dobândit prin Lege, cota actuala 1/1 1) PAROHIA ROMANO CATOLICA DUMBRAVITA, CIF:7775659 OBSERVATII: (provenita din conversia CF 5195) | A1 |
| 4375 / 22/01/2008 | | |
| Act nr. 0; | | |
| B5 | Se respinge cererea intentata de VONICA ELISABETA avand ca obiect anularea unor acte administrative. OBSERVATII: (provenita din conversia CF 5195) | A1 |
| 182801 / 17/12/2008 | | |
| Act nr. 0; | | |
| B6 | Se respinge cererea introdusa de VONICA ELISABETA ,avand ca obiect notarea actiunii judecatoresti. OBSERVATII: (provenita din conversia CF 5195) | A1 |
| 119347 / 23/07/2014 | | |
| Act Normativ nr. L 17/2014, din 07/03/2014; | | |
| B8 | Imobil aflat sub incidența art.3, al. 1 din L 17/2014 OBSERVATII: . | A1 |

C. Partea III. SARCINI .

| Inscrieri privind dezmembrămintele dreptului de proprietate, drepturi reale de garanție și sarcini | Referințe |
|--|-----------|
| NU SUNT | |

Anexa Nr. 1 La Partea I

Teren

| Nr cadastral | Suprafața (mp)* | Observații / Referințe |
|--------------|-----------------|------------------------|
| 401189 | 50.000 | |

* Suprafața este determinată în planul de proiecție Stereo 70.

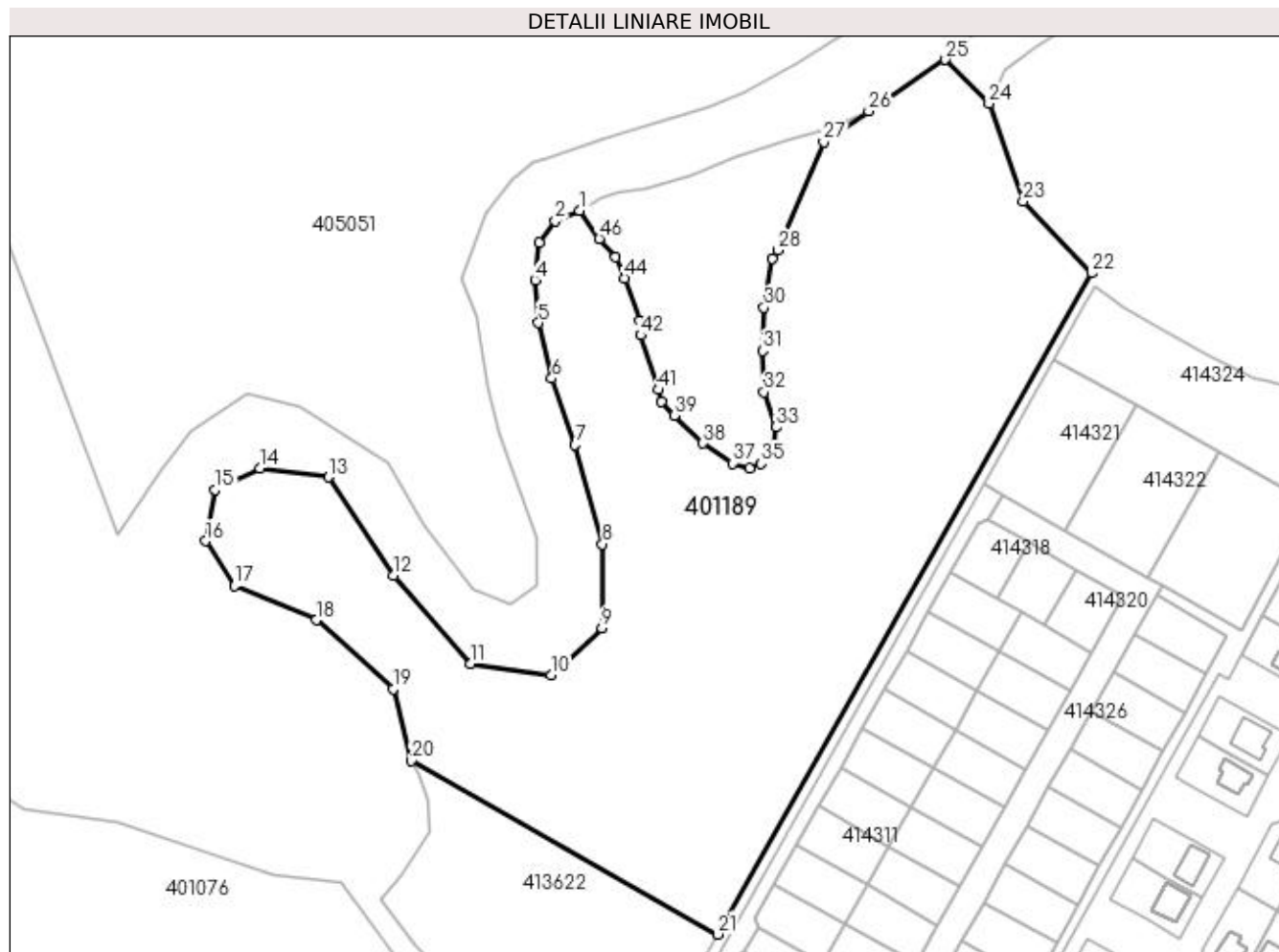

Date referitoare la teren

| Nr Crt | Categorie folosință | Intra vilan | Suprafața (mp) | Tarla | Parcelă | Nr. topo | Observații / Referințe |
|--------|---------------------|-------------|----------------|-------|---------|----------|------------------------|
| 1 | arabil | NU | 50.000 | - | - | A 53/1/2 | |

Lungime Segmente

1) Valorile lungimilor segmentelor sunt obținute din proiecție în plan.

| Punct început | Punct sfârșit | Lungime segment | Punct început | Punct sfârșit | Lungime segment | Punct început | Punct sfârșit | Lungime segment |
|---------------|---------------|-----------------|---------------|---------------|-----------------|---------------|---------------|-----------------|
| 1 | 2 | 11.038 | 2 | 3 | 11.22 | 3 | 4 | 15.803 |
| 4 | 5 | 17.902 | 5 | 6 | 23.854 | 6 | 7 | 29.437 |
| 7 | 8 | 43.128 | 8 | 9 | 34.993 | 9 | 10 | 29.052 |
| 10 | 11 | 33.969 | 11 | 12 | 49.081 | 12 | 13 | 49.215 |
| 13 | 14 | 29.134 | 14 | 15 | 20.636 | 15 | 16 | 21.905 |
| 16 | 17 | 22.334 | 17 | 18 | 37.043 | 18 | 19 | 43.24 |
| 19 | 20 | 30.964 | 20 | 21 | 147.388 | 21 | 22 | 317.635 |
| 22 | 23 | 41.622 | 23 | 24 | 43.14 | 24 | 25 | 25.93 |

| Punct început | Punct sfârșit | Lungime segment | Punct început | Punct sfârșit | Lungime segment | Punct început | Punct sfârșit | Lungime segment |
|---------------|---------------|-----------------|---------------|---------------|-----------------|---------------|---------------|-----------------|
| 25 | 26 | 38.62 | 26 | 27 | 22.878 | 27 | 28 | 49.081 |
| 28 | 29 | 4.255 | 29 | 30 | 20.84 | 30 | 31 | 18.193 |
| 31 | 32 | 17.167 | 32 | 33 | 15.535 | 33 | 34 | 8.805 |
| 34 | 35 | 8.214 | 35 | 36 | 5.028 | 36 | 37 | 7.749 |
| 37 | 38 | 14.904 | 38 | 39 | 16.685 | 39 | 40 | 7.822 |
| 40 | 41 | 5.193 | 41 | 42 | 23.988 | 42 | 43 | 6.13 |
| 43 | 44 | 18.762 | 44 | 45 | 9.573 | 45 | 46 | 10.347 |
| 46 | 1 | 14.381 | | | | | | |

** Lungimile segmentelor sunt determinate în planul de proiecție Stereo 70 și sunt rotunjite la 1 milimetru.

*** Distanța dintre puncte este formată din segmente cumulate ce sunt mai mici decât valoarea 1 milimetru.

Extrasul de carte funciară generat prin sistemul informatic integrat al ANCPI conține informațiile din cartea funciară active la data generării. Acesta este valabil în condițiile prevăzute de art. 7 din Legea nr. 455/2001, coroborat cu art. 3 din O.U.G. nr. 41/2016, exclusiv în mediul electronic, pentru activități și procese administrative prevăzute de legislația în vigoare. Valabilitatea poate fi extinsă și în forma fizică a documentului, fără semnătură olografă, cu acceptul expres sau procedural al instituției publice ori entității care a solicitat prezentarea acestui extras.

Verificarea corectitudinii și realității informațiilor conținute de document se poate face la adresa www.ancpi.ro/verificare, folosind codul de verificare online disponibil în antet. Codul de verificare este valabil 30 de zile calendaristice de la momentul generării documentului.

Data și ora generării,

26/05/2023, 13:23



**EXTRAS DE CARTE FUNCİARĂ
PENTRU INFORMARE**

Carte Funciară Nr. 407696 Dumbravita

A. Partea I. Descrierea imobilului

TEREN Extravilan

Adresa: Jud. Timis

| Nr. Crt | Nr. cadastral Nr. topografic | Suprafața* (mp) | Observații / Referințe |
|---------|------------------------------|-----------------|------------------------|
| A1 | 407696 | 1.382 | |

B. Partea II. Proprietari și acte

| Înscrieri privitoare la dreptul de proprietate și alte drepturi reale | | Referințe |
|---|--|-----------|
| 51435 / 31/03/2014 | | |
| Act Administrativ nr. Ordinul 415, din 16/09/2009; | | |
| B1 | Imobil inregistrat in planul cadastral fara localizare certa datorita lipsei planului parcellar | A1 |
| Act Administrativ nr. HCL 15, din 27/02/2014 emis de PRIMARIA DUMBRAVITA; | | |
| B2 | Intabulare, drept de PROPRIETATE DOMENIU PRIVAT, dobandit prin Lege, cota actuala 1/1 1) COMUNA DUMBRAVITA | A1 |
| B3 | Intabulare, drept de ADMINISTRARE 1) CONSILIUL LOCAL | A1 |
| 146839 / 18/08/2015 | | |
| Act Normativ nr. 17, din 07/03/2014 emis de Parlamentul Romaniei; | | |
| B4 | Imobil aflat sub incidenta art.3 alin.(1) din Legea 17/2014, dobandit prin Lege | A1 |

C. Partea III. SARCINI .

| Inscrieri privind dezmembrămintele dreptului de proprietate, drepturi reale de garanție și sarcini | Referințe |
|--|-----------|
| NU SUNT | |

Anexa Nr. 1 La Partea I

Teren

| | | |
|--------------|-----------------|------------------------|
| Nr cadastral | Suprafața (mp)* | Observații / Referințe |
| 407696 | 1.382 | |

* Suprafața este determinată în planul de proiecție Stereo 70.

DETALII LINIARE IMOBIL

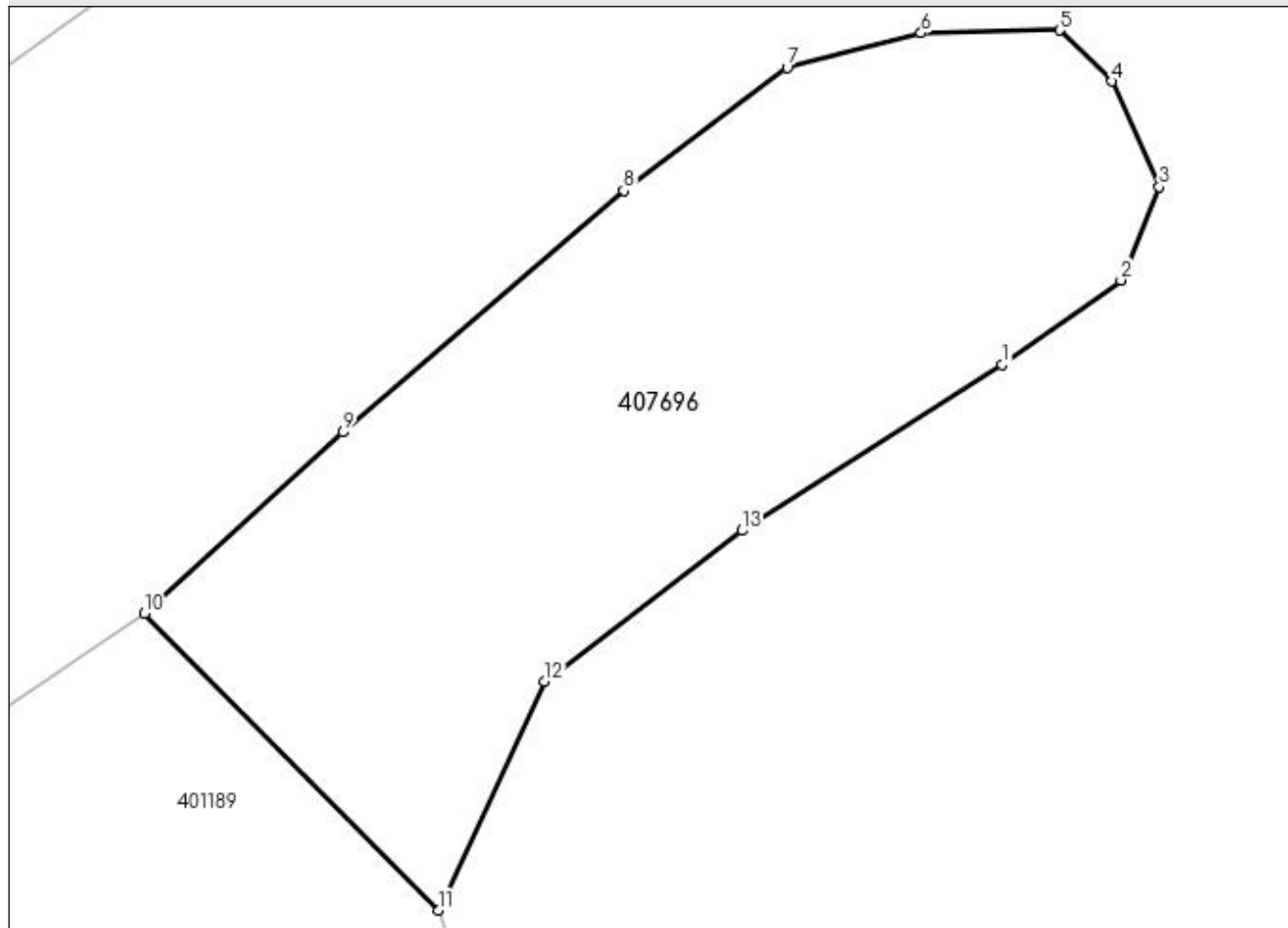

Date referitoare la teren

| Nr Crt | Categorie folosință | Intra vilan | Suprafața (mp) | Tarla | Parcelă | Nr. topo | Observații / Referințe |
|--------|---------------------|-------------|----------------|-------|---------|----------|------------------------|
| 1 | neproductiv | NU | 1.382 | 53/1 | /3 | - | |

Lungime Segmente

1) Valorile lungimilor segmentelor sunt obținute din proiecție în plan.

| Punct început | Punct sfârșit | Lungime segment (** (m) |
|---------------|---------------|-------------------------|
| 1 | 2 | 9.03 |
| 2 | 3 | 6.263 |
| 3 | 4 | 7.179 |
| 4 | 5 | 4.549 |
| 5 | 6 | 8.584 |
| 6 | 7 | 8.581 |

| Punct început | Punct sfârșit | Lungime segment (** (m) |
|---------------|---------------|-------------------------|
| 7 | 8 | 12.68 |
| 8 | 9 | 22.974 |
| 9 | 10 | 16.708 |
| 10 | 11 | 25.93 |
| 11 | 12 | 15.653 |
| 12 | 13 | 15.404 |
| 13 | 1 | 19.168 |

** Lungimile segmentelor sunt determinate în planul de proiecție Stereo 70 și sunt rotunjite la 1 milimetru.

*** Distanța dintre puncte este formată din segmente cumulate ce sunt mai mici decât valoarea 1 milimetru.

Pentru acest imobil exista urmatoarele cereri nesolutionate:

| Nr. Crt | Nr. cerere | Data cerere | Termen eliberare | Obiect cerere |
|---------|------------|-------------|------------------|----------------------|
| 1 | 134884 | 26-05-2023 | 29-05-2023 | Consultare/Informare |

Extrasul de carte funciară generat prin sistemul informatic integrat al ANCPI conține informațiile din cartea funciară active la data generării. Acesta este valabil în condițiile prevăzute de art. 7 din Legea nr. 455/2001, coroborat cu art. 3 din O.U.G. nr. 41/2016, exclusiv în mediul electronic, pentru activități și procese administrative prevăzute de legislația în vigoare. Valabilitatea poate fi extinsă și în forma fizică a documentului, fără semnătură olografă, cu acceptul expres sau procedural al instituției publice ori entității care a solicitat prezentarea acestui extras.

Verificarea corectitudinii și realității informațiilor conținute de document se poate face la adresa www.ancpi.ro/verificare, folosind codul de verificare online disponibil în antet. Codul de verificare este valabil 30 de zile calendaristice de la momentul generării documentului.

Data și ora generării,

26/05/2023, 13:24