



**EXTRAS DE CARTE FUNCİARĂ  
PENTRU INFORMARE**

Carte Funciară Nr. 413486 Dumbravita

**A. Partea I. Descrierea imobilului**

TEREN Extravilan

Adresa: Jud. Timis

Nr. Crt	Nr. cadastral Nr. topografic	Suprafața* (mp)	Observații / Referințe
A1	413486	9.329	Teren neimprejmuit; teren extravilan

**B. Partea II. Proprietari și acte**

Înscrieri privitoare la dreptul de proprietate și alte drepturi reale	Referințe
<b>157695 / 30/07/2019</b>	
Act Notarial nr. Hotărârea Adunării Generale a Asociațiilor ANALOG S.R.L., nr. 6/19.10.2017, aut. sub nr. 6425, din 23/10/2017 emis de ROMANU SILVIA;	
B3	A1
Intabulare, drept de PROPRIETATEaport la capitalul social, dobandit prin Lege, cota actuala 1/1	
1) <b>SOCIETATEA ANALOG SRL</b> , CIF:3042922	
<i>OBSERVATII: pozitie transcrisa din CF 412840/Dumbravita, inscrisa prin incheierea nr. 128801 din 15/06/2018;</i>	

**C. Partea III. SARCINI .**

Inscrieri privind dezmembrămintele dreptului de proprietate, drepturi reale de garanție și sarcini	Referințe
NU SUNT	

## Anexa Nr. 1 La Partea I

## Teren

Nr cadastral	Suprafața (mp)*	Observații / Referințe
413486	9.329	teren extravilan

\* Suprafața este determinată în planul de proiecție Stereo 70.

## DETALII LINIARE IMOBIL

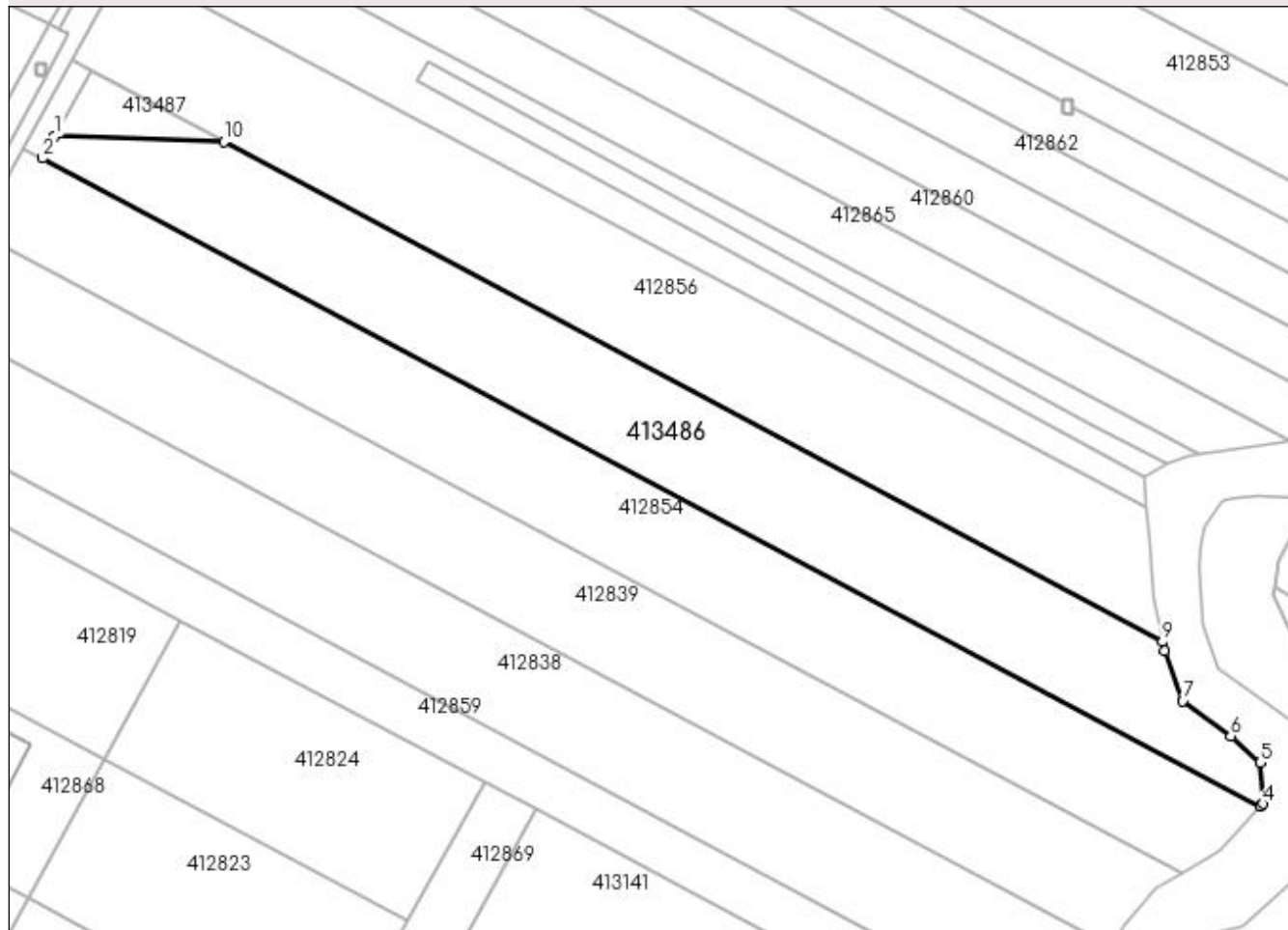

## Date referitoare la teren

Nr Crt	Categorie folosință	Intra vilan	Suprafața (mp)	Tarla	Parcelă	Nr. topo	Observații / Referințe
1	arabil	NU	9.329	-	-	-	LOT 1

## Lungime Segmente

1) Valorile lungimilor segmentelor sunt obținute din proiecție în plan.

Punct început	X / Y	Punct sfârșit	X / Y	Lungime segment (** (m)
1	207.299,725 487.042,375	2	207.296,314 487.036,183	7.069
2	207.296,314 487.036,183	3	207.629,949 486.858,643	377.932
3	207.629,949 486.858,643	4	207.630,642 486.859,414	1.037
4	207.630,642 486.859,414	5	207.629,939 486.870,67	11.277

Punct început	X / Y	Punct sfârșit	X / Y	Lungime segment (** (m)
5	207.629,939 486.870,67	6	207.621,845 486.877,964	10.895
6	207.621,845 486.877,964	7	207.608,648 486.887,605	16.344
7	207.608,648 486.887,605	8	207.603,648 486.901,275	14.556
8	207.603,648 486.901,275	9	207.603,111 486.903,862	2.642
9	207.603,111 486.903,862	10	207.346,026 487.040,667	291.218
10	207.346,026 487.040,667	1	207.299,725 487.042,375	46.333

\*\* Lungimile segmentelor sunt determinate în planul de proiecție Stereo 70 și sunt rotunjite la 1 milimetru.

\*\*\* Distanța dintre puncte este formată din segmente cumulate ce sunt mai mici decât valoarea 1 milimetru.

Extrasul de carte funciară generat prin sistemul informatic integrat al ANCPI conține informațiile din cartea funciară active la data generării. Acesta este valabil în condițiile prevăzute de art. 7 din Legea nr. 455/2001, coroborat cu art. 3 din O.U.G. nr. 41/2016, exclusiv în mediul electronic, pentru activități și procese administrative prevăzute de legislația în vigoare. Valabilitatea poate fi extinsă și în forma fizică a documentului, fără semnătură olografă, cu acceptul expres sau procedural al instituției publice ori entității care a solicitat prezentarea acestui extras.

Verificarea corectitudinii și realității informațiilor conținute de document se poate face la adresa [www.ancpi.ro/verificare](http://www.ancpi.ro/verificare), folosind codul de verificare online disponibil în antet. Codul de verificare este valabil 30 de zile calendaristice de la momentul generării documentului.

**Data și ora generării,**

08/06/2023, 10:50