



EXTRAS DE CARTE FUNCİARĂ PENTRU INFORMARE

Carte Funciară Nr. 412854 Dumbravita

A. Partea I. Descrierea imobilului

TEREN Extravilan

Adresa: Jud. Timis

| Nr. Crt | Nr. cadastral Nr. topografic | Suprafața* (mp) | Observații / Referințe |
|---------|------------------------------|-----------------|--|
| A1 | 412854 | 9.912 | Teren neimprejmuit; imobil inregistrat in CF sporadic 410684; |

B. Partea II. Proprietari și acte

| Înscrieri privitoare la dreptul de proprietate și alte drepturi reale | | Referințe |
|--|--|-----------|
| 128818 / 15/06/2018 | | |
| Registrul Cadastral al Imobilelor (UAT Dumbravita); Act Normativ Ig.7/1996 emis de Parlamentul Romaniei; | | |
| B1 | Se infiinteaza cartea funciara a imobilului 412854 ca urmare a finalizarii inregistrarii sistematice. Imobilul se gaseste in registrul cadastral al imobilelor sub numarul 110321. | A1 |
| Act Notarial nr. Hotărârea Adunării Generale a Asociațiilor ANALOG S.R.L., nr. 6/19.10.2017, aut. sub nr. 6425, din 23/10/2017 emis de ROMANU SILVIA (act administrativ Certificatul de înregistrare mențiuni/25.10.2017 Oficiul Registrului Comerțului de pe lângă Tribunalul Timiș; act administrativ Rezoluția nr. 27396 în Dosarul nr. 142153/23.10.2017/24.10.2017 Oficiul Registrului Comerțului de pe lângă Tribunalul Timiș; act notarial Actul Constitutiv al Societății Comerciale ANALOG S.R.L., aut. sub nr. 6445/23.10.2017 ROMANU SILVIA); | | |
| B2 | Intabulare, drept de PROPRIETATEaport la capitalul social, dobandit prin Lege, cota actuala 1/1 1) SOCIETATEA ANALOG SRL, CIF:3042922 | A1 |

C. Partea III. SARCINI .

| Inscrieri privind dezmembrămintele dreptului de proprietate, drepturi reale de garanție și sarcini | Referințe |
|--|-----------|
| NU SUNT | |

Anexa Nr. 1 La Partea I

Teren

| Nr cadastral | Suprafața (mp)* | Observații / Referințe |
|--------------|-----------------|---|
| 412854 | 9.912 | imobil inregistrat în CF sporadic 410684; |

* Suprafața este determinată în planul de proiecție Stereo 70.

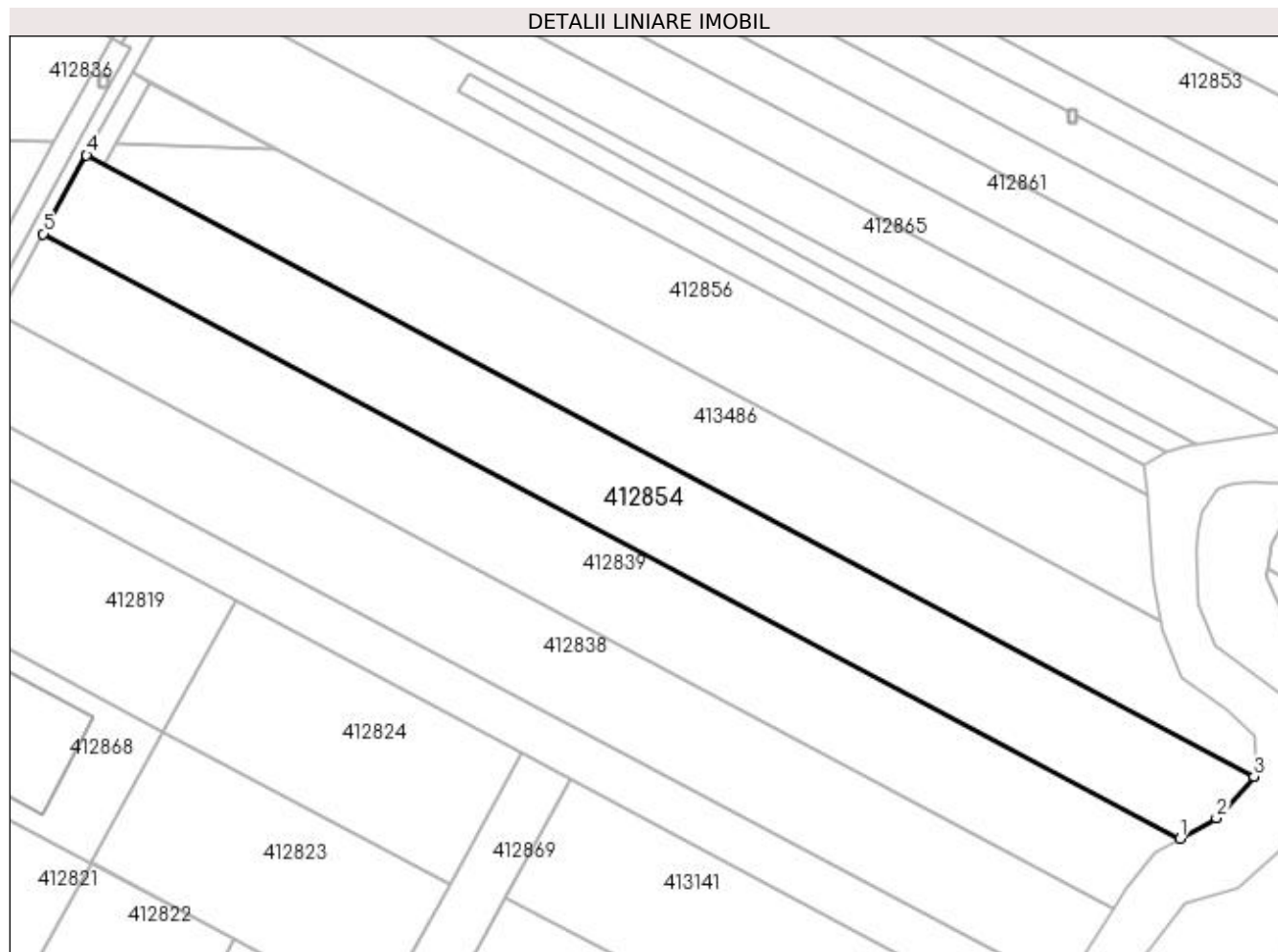

Date referitoare la teren

| Nr Crt | Categorie folosință | Intra vilan | Suprafața (mp) | Tarla | Parcelă | Nr. topo | Observații / Referințe |
|--------|---------------------|-------------|----------------|-------|---------|----------|------------------------|
| 1 | arabil | NU | 9.912 | 14/1 | 13/3 | - | |

Lungime Segmente

1) Valorile lungimilor segmentelor sunt obținute din proiecție în plan.

| Punct început | X / Y | Punct sfârșit | X / Y | Lungime segment (** (m) |
|---------------|----------------------------|---------------|----------------------------|-------------------------|
| 1 | 207.608,463 486.840,538 | 2 | 207.619,066 486.846,532 | 12.18 |
| 2 | 207.619,066 486.846,532 | 3 | 207.629,949 486.858,643 | 16.282 |
| 3 | 207.629,949 486.858,643 | 4 | 207.291,016 487.039,003 | 383.934 |
| 4 | 207.291,016 487.039,003 | 5 | 207.278,432 487.016,16 | 26.08 |

| Punct început | X / Y | Punct sfârșit | X / Y | Lungime segment (** (m) |
|---------------|---------------------------|---------------|----------------------------|-------------------------|
| 5 | 207.278,432 487.016,16 | 1 | 207.608,463 486.840,538 | 373.85 |

** Lungimile segmentelor sunt determinate în planul de proiecție Stereo 70 și sunt rotunjite la 1 milimetru.

*** Distanța dintre puncte este formată din segmente cumulate ce sunt mai mici decât valoarea 1 milimetru.

Extrasul de carte funciară generat prin sistemul informatic integrat al ANCPI conține informațiile din cartea funciară active la data generării. Acesta este valabil în condițiile prevăzute de art. 7 din Legea nr. 455/2001, coroborat cu art. 3 din O.U.G. nr. 41/2016, exclusiv în mediul electronic, pentru activități și procese administrative prevăzute de legislația în vigoare. Valabilitatea poate fi extinsă și în forma fizică a documentului, fără semnătură olografă, cu acceptul expres sau procedural al instituției publice ori entității care a solicitat prezentarea acestui extras.

Verificarea corectitudinii și realității informațiilor conținute de document se poate face la adresa www.ancpi.ro/verificare, folosind codul de verificare online disponibil în antet. Codul de verificare este valabil 30 de zile calendaristice de la momentul generării documentului.

Data și ora generării,

08/06/2023, 10:50