

P.U.Z. - DEZVOLTARE ZONĂ DE SERVICII ȘI COMERȚ - POSIBILITATE DE MOBILARE URBANISTICĂ

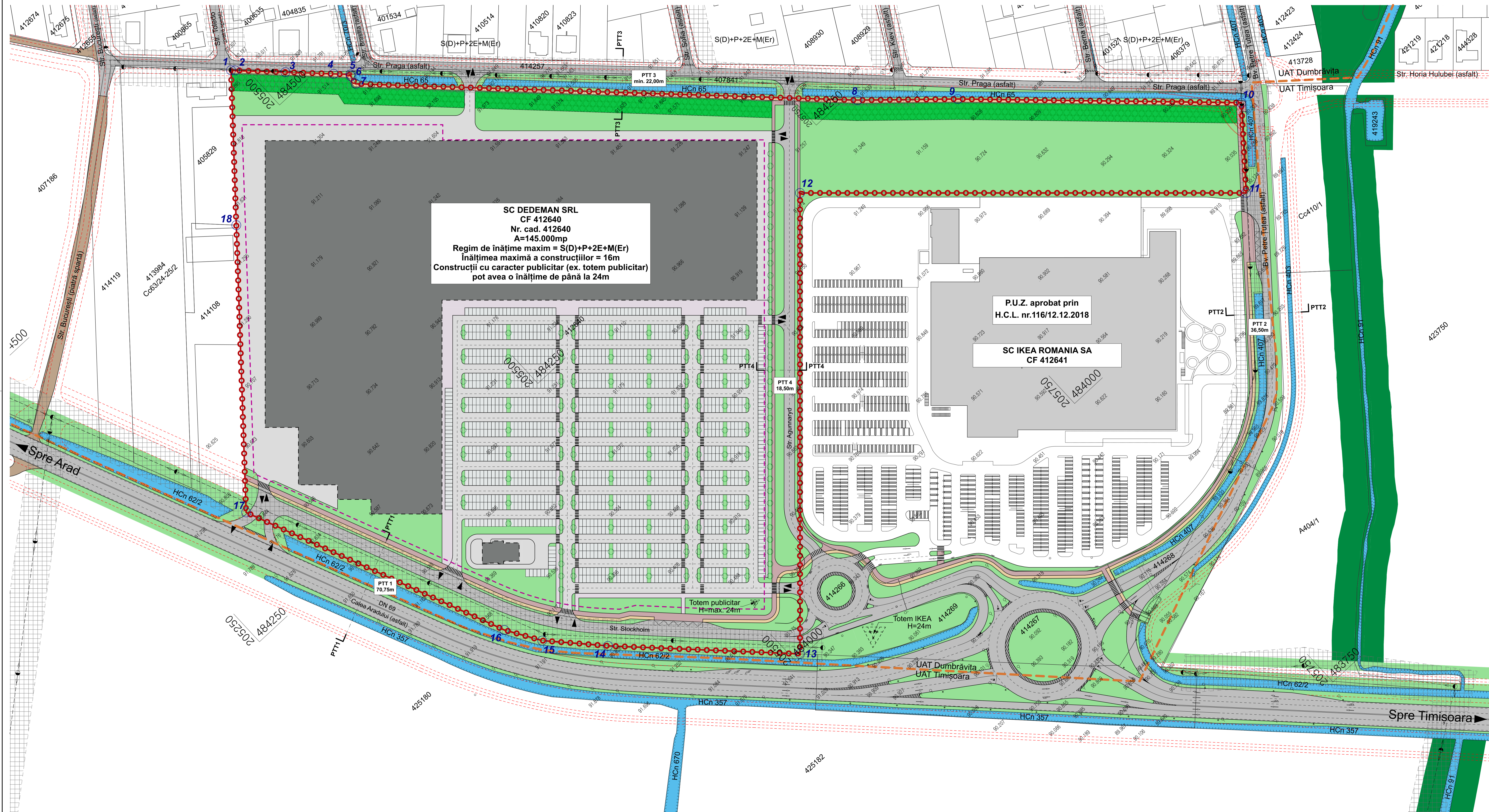
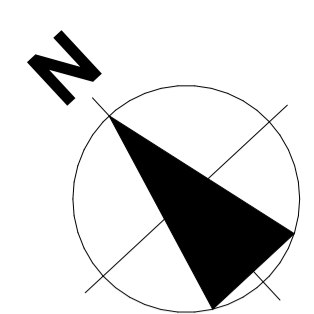

LEGENDĂ

- LIMITE:**
- Limită teritoriului administrativ Timișoara-Dumbrăvița
 - Limită parcelă reglementată prin PUZ
 - Limite cadastrale parcele existente
 - Amplasări rutiere propuse în dezvoltare de perspectivă preluate din PUZ aprobat prin HCL 116/12.12.2018
- ZONE:**
- Drumuri asfalt
 - Drumuri piatră spartă
 - Trotuare
 - Piste velo
 - Platforme rutiere în incintă
 - Parcări în incintă
 - Zone pietonale în incintă
 - Zonă verde
 - Zonă verde perdea de protecție
 - Zonă verde coridoare ecologice
 - Hydrografie - canale desecare ANIF
 - Zonă de protecție linie electrică aeriană 20kV - 24m
 - Amplasări construcții existente
 - Zonă implantare construcții

INVENTAR DE COORDONATE

Pct.	Nord(X)	Est(Y)
1	484538.571	205492.158
2	484536.635	205494.103
3	484513.240	205517.608
4	484490.857	205540.097
5	484483.094	205547.896
6	484482.177	205547.291
7	484476.206	205546.240
8	484243.723	205780.977
9	484199.286	205629.970
10	484070.550	205965.153
11	484024.848	205927.066
12	484224.572	205711.785
13	484002.147	205505.414
14	484092.022	205416.338
15	484124.021	205386.978
16	484146.103	205373.442
17	484318.418	205301.497
18	484461.436	205425.356

S=145000mp

Proiectant general și de arhitectură: **SC MG BUILDING DESIGN SRL**
 Timișoara, Str. Ion Ionescu de la Brad, Nr.1
 0256 499 273, mgbd@mgbd.ro

Indicativ: **SC DEDEMAN SRL**
 Denumire proiect: **PUZ - DEZVOLTARE ZONĂ DE SERVICII ȘI COMERȚ**
 Amplasament: **Jud. Timiș, Com. Dumbrăvița, Loc. Dumbrăvița, CF 412640**

Șef proiect: **Ath. George CIUHANDU**
 Proiectat: **Ath. George CIUHANDU**
 Desenat: **Ath. Ovidiu LUCA**

Proiect nr.: **309 / 2022**
 Faza: **AVIZE**
 Data: **05.04.2023**

Denumire planșă: **POSIBILITATE DE MOBILARE URBANISTICĂ**
 Scara: **1:1000**
 Planșa nr.: **U-5**

Fornat A1 prelungit (1188 x 594 mm)