



**EXTRAS DE CARTE FUNCİARĂ  
PENTRU INFORMARE**

Carte Funciară Nr. 401189 Dumbravita

**A. Partea I. Descrierea imobilului**

TEREN Extravilan

Nr. CF vechi:5195  
Nr. cadastral vechi:A 53/1/2

Adresa: Jud. Timis

Nr. Crt	Nr. cadastral Nr. topografic	Suprafața* (mp)	Observații / Referințe
A1	401189	50.000	Teren neimprejmuit;

**B. Partea II. Proprietari și acte**

Înscrieri privitoare la dreptul de proprietate și alte drepturi reale		Referințe
<b>38230 / 02/11/2005</b>		
Lege nr. 0;		
B1	Intabulare, drept de PROPRIETATEreconstituire la Legea nr.18/1991, dobândit prin Lege, cota actuala 1/1 1) PAROHIA ROMANO CATOLICA DUMBRAVITA, CIF:7775659 OBSERVATII: (provenita din conversia CF 5195)	A1
<b>4375 / 22/01/2008</b>		
Act nr. 0;		
B5	Se respinge cererea intentata de VONICA ELISABETA avand ca obiect anularea unor acte administrative. OBSERVATII: (provenita din conversia CF 5195)	A1
<b>182801 / 17/12/2008</b>		
Act nr. 0;		
B6	Se respinge cererea introdusa de VONICA ELISABETA ,avand ca obiect notarea actiunii judecatoresti. OBSERVATII: (provenita din conversia CF 5195)	A1
<b>119347 / 23/07/2014</b>		
Act Normativ nr. L 17/2014, din 07/03/2014;		
B8	Imobil aflat sub incidența art.3, al. 1 din L 17/2014 OBSERVATII: .	A1

**C. Partea III. SARCINI .**

Inscrieri privind dezmembrămintele dreptului de proprietate, drepturi reale de garanție și sarcini	Referințe
NU SUNT	

## Anexa Nr. 1 La Partea I

## Teren

Nr cadastral	Suprafața (mp)*	Observații / Referințe
401189	50.000	

\* Suprafața este determinată în planul de proiecție Stereo 70.

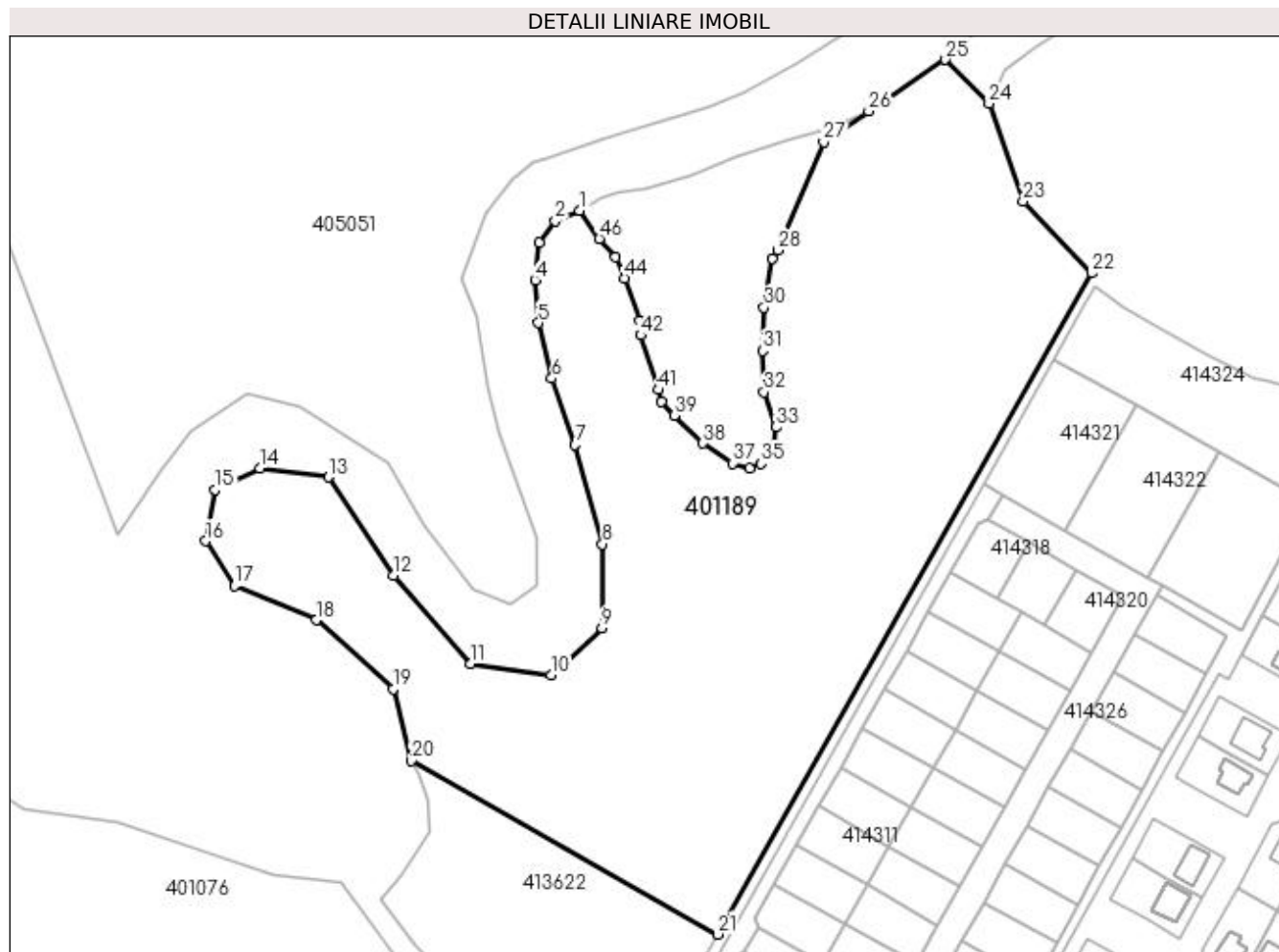

## Date referitoare la teren

Nr Crt	Categorie folosință	Intra vilan	Suprafața (mp)	Tarla	Parcelă	Nr. topo	Observații / Referințe
1	arabil	NU	50.000	-	-	A 53/1/2	

## Lungime Segmente

1) Valorile lungimilor segmentelor sunt obținute din proiecție în plan.

Punct început	Punct sfârșit	Lungime segment	Punct început	Punct sfârșit	Lungime segment	Punct început	Punct sfârșit	Lungime segment
1	2	11.038	2	3	11.22	3	4	15.803
4	5	17.902	5	6	23.854	6	7	29.437
7	8	43.128	8	9	34.993	9	10	29.052
10	11	33.969	11	12	49.081	12	13	49.215
13	14	29.134	14	15	20.636	15	16	21.905
16	17	22.334	17	18	37.043	18	19	43.24
19	20	30.964	20	21	147.388	21	22	317.635
22	23	41.622	23	24	43.14	24	25	25.93

Punct început	Punct sfârșit	Lungime segment	Punct început	Punct sfârșit	Lungime segment	Punct început	Punct sfârșit	Lungime segment
25	26	38.62	26	27	22.878	27	28	49.081
28	29	4.255	29	30	20.84	30	31	18.193
31	32	17.167	32	33	15.535	33	34	8.805
34	35	8.214	35	36	5.028	36	37	7.749
37	38	14.904	38	39	16.685	39	40	7.822
40	41	5.193	41	42	23.988	42	43	6.13
43	44	18.762	44	45	9.573	45	46	10.347
46	1	14.381						

\*\* Lungimile segmentelor sunt determinate în planul de proiecție Stereo 70 și sunt rotunjite la 1 milimetru.

\*\*\* Distanța dintre puncte este formată din segmente cumulate ce sunt mai mici decât valoarea 1 milimetru.

Extrasul de carte funciară generat prin sistemul informatic integrat al ANCPI conține informațiile din cartea funciară active la data generării. Acesta este valabil în condițiile prevăzute de art. 7 din Legea nr. 455/2001, coroborat cu art. 3 din O.U.G. nr. 41/2016, exclusiv în mediul electronic, pentru activități și procese administrative prevăzute de legislația în vigoare. Valabilitatea poate fi extinsă și în forma fizică a documentului, fără semnătură olografă, cu acceptul expres sau procedural al instituției publice ori entității care a solicitat prezentarea acestui extras.

Verificarea corectitudinii și realității informațiilor conținute de document se poate face la adresa [www.ancpi.ro/verificare](http://www.ancpi.ro/verificare), folosind codul de verificare online disponibil în antet. Codul de verificare este valabil 30 de zile calendaristice de la momentul generării documentului.

**Data și ora generării,**

16/02/2023, 09:11