

PLAN DE ÎNCADRARE ÎN ZONĂ

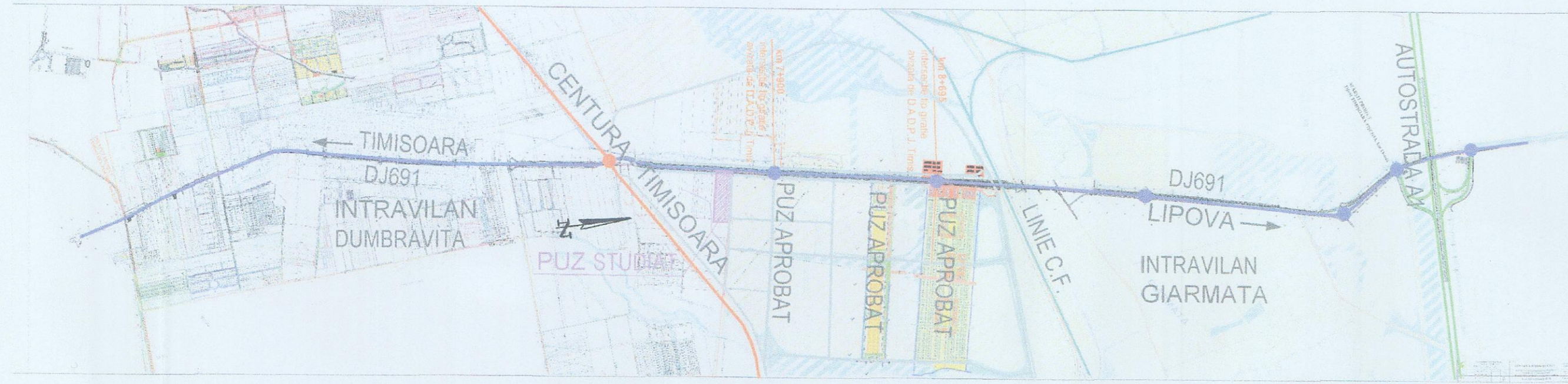

PLAN DE SITUATIE AMENAJARE ACCES RUTIER ÎN ETAPA I-A, DIN DJ 691 - SITUAȚIA EXISTENTĂ
SCARA 1:500

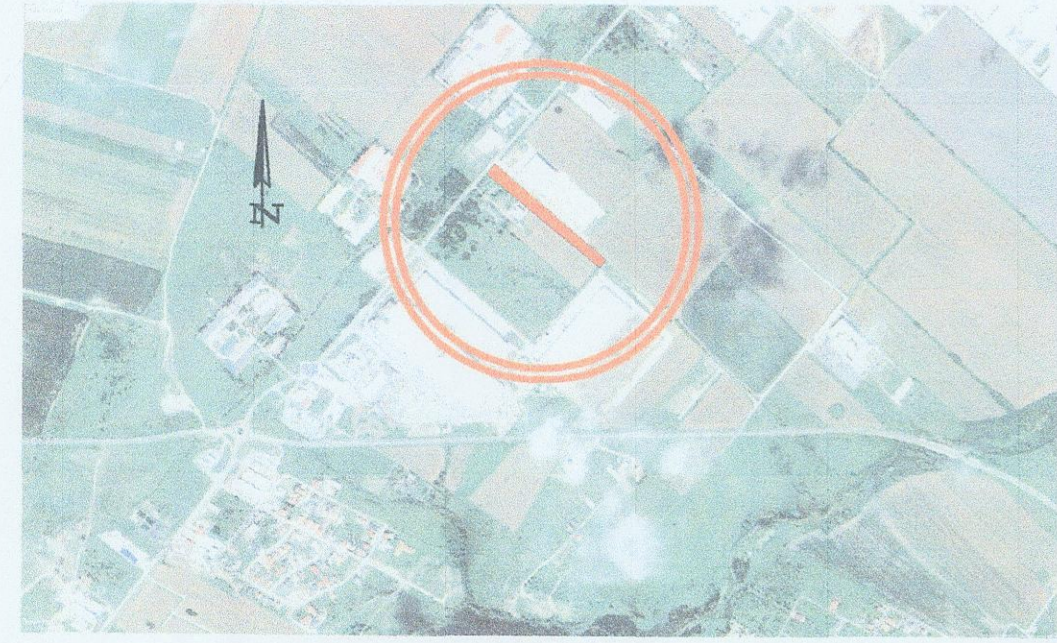
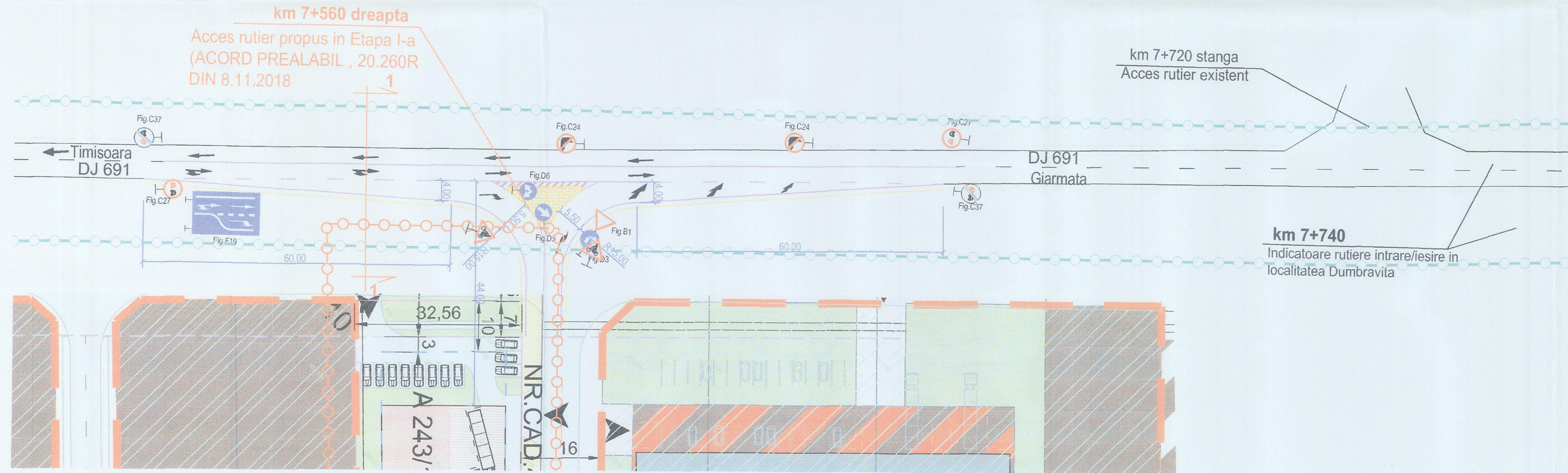

SECȚIUNE TRANSVERSALA ACCES ETAPA I
se aplica pe DJ691
Scara 1:100

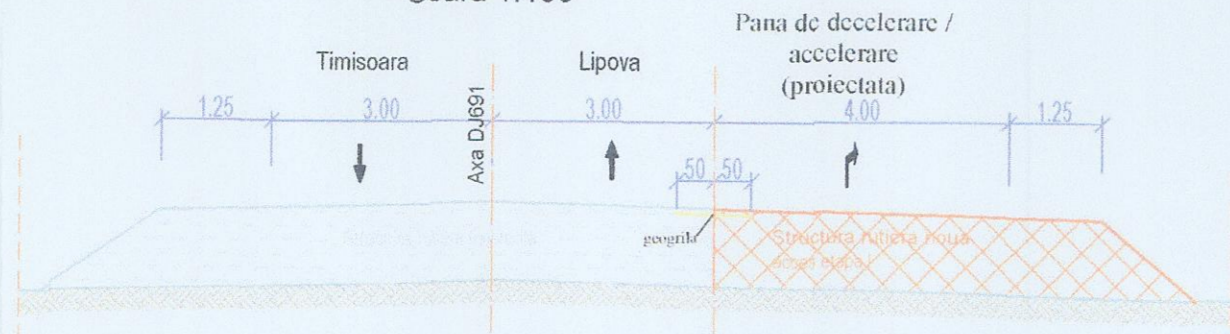

DELIMITARI

- Limita zona studiata
- Culoar expropriere largire DJ 691 la 4 benzi
- Limite suprafata de terene aferenta PUZ
- Limite Intravilan aprobat
- Limite zona de implantare a cladirilor
- Limite parcele propuse
- Limitea parcele existente
- Limite interdictie de construire protectie DJ
- Limite teritoriu administrativ

DESTINATIE

- INDUSTRIE NEPOLUANTA - ZONA DEPOZITARE, SERVICII, COMERT SI BIROURI PROPUSE
- Spatii verzi propuse
- Zone de depozitare reglementate
- Spatii verzi reglementate
- Zone productie si depozitare reglementate
- Zone de servicii reglementate
- Zone de sport si agrement reglementate
- Zone de productie si depozitare propuse in afara arealului studiat
- Teren arabil in extravilan
- Interdictie de construire - protectie DJ

CAI DE COMUNICATIE

- DE 237/2 Drumuri de exploatare existente
- DJ 691 Drumuri judetene existente
- Strazi si alei de deservire locala propuse
- Strazi si alei de deservire locala reglementate
- Hcn 242 Canale de desecare existente

SIMBOLURI

- S=5015mp Suprafata parcele propuse
- Constructii existente
- Constructii propuse



Verificator / expert	Nume	Semnatura	Cerinta: A4, B2, D	Referat / Expertiza Nr. / Data
COSO CONS	S.C. COSO CONS S.R.L. Str. Cămin Pământului nr. 24, et. 3, Timisoara Tel: 0256 787374, Mobil: 0723 348542 RO1883426 - J20/114/2002 office@cosocons.ro			Beneficiar: S.C. ALMIRA TRADE S.R.L. Amplasament DJ 691, km 7+560, dreapta, judetul Timis
Proiect nr.:				10CC/2019
Specificatie	Nume	Semnatura	Scara:	Tиту proiect: ZONĂ SERVICII, TURISM, MICĂ INDUSTRIE NEPOLUANTĂ, COMERT ȘI DEPOZITARE
Sef proiect	ing. F. Cozoveanu		1:500 1:100	Faza: P.U.Z.
Proiectat	ing. Dorin Niță		Data: marti 2020	Tиту planșă: PLAN DE AMPLASARE ÎN ZONĂ, PLAN DE SITUATIE LUCRARI RUTIERE, SECȚIUNE TRANSVERSALA ACCES RUTIER - etapa I-a
Desenat	ing. Dorin Niță			Planșă nr.: 01