

PUZ DEZVOLTARE ANSAMBLU REZIDENTIAL INTRAVILAN COMUNA DUMBRAVITA

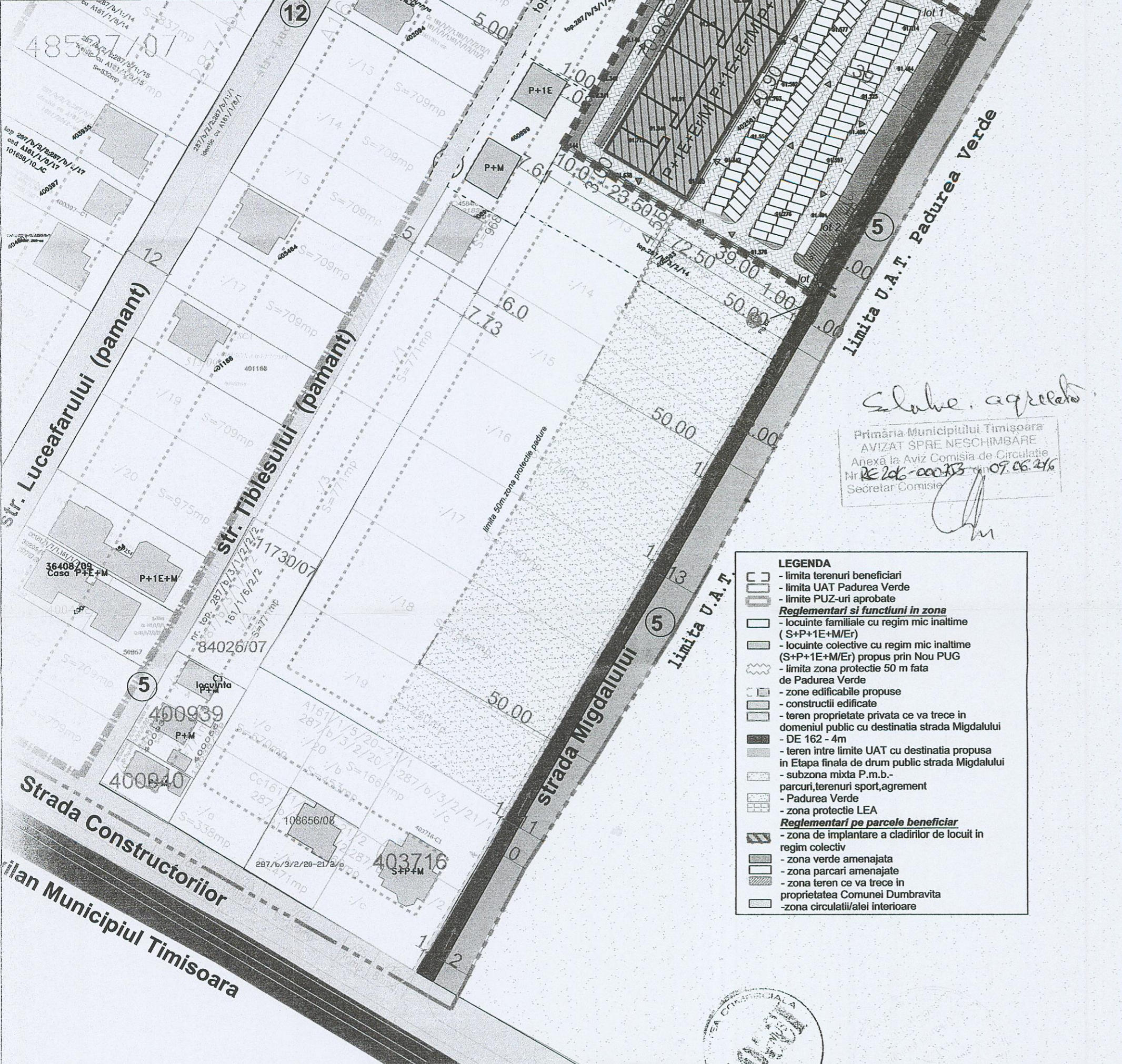

Loturi identificate prin CF nr. 402560,402561, 402562,402563 Dumbravita, nr topo 287/b/3/2/10, 287/b/3/2/11, 287/b/2/3/12, 287/b/3/2/13

Beneficiari LAZAR CRISTINA FULGA si PIROSICIU DOREL si PIROSICIU SNEJANA

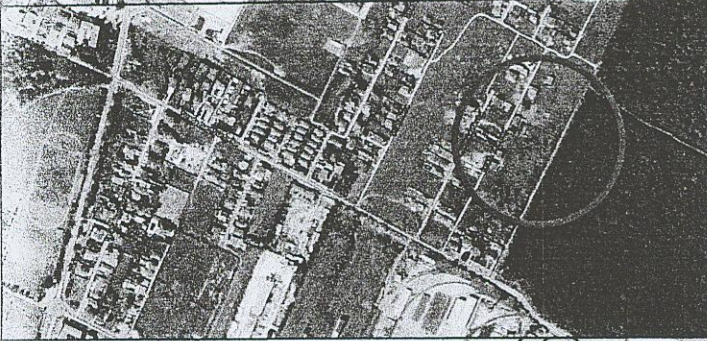

Soluție acordată
 Primăria Municipiului Timișoara
 AVIZAT SPRE NESCHIMBARE
 Anexă la Aviz Comisia de Circulație
 Nr. RE 206-000/2013 din 07.06.2013
 Secretar Comisie

- LEGENDA**
- limita terenuri beneficiari
 - limita UAT Padurea Verde
 - limite PUZ-uri aprobate
 - Reglementari si functiuni in zona**
 - locuinte familiale cu regim mic inaltime (S+P+1E+M/Er)
 - locuinte colective cu regim mic inaltime (S+P+1E+M/Er) propus prin Nou PUG
 - limita zona protectie 50 m fata de Padurea Verde
 - zone edificabile propuse
 - constructii edificate
 - teren proprietate privata ce va trece in domeniul public cu destinatia strada Migdalului
 - DE 162 - 4m
 - teren intre limite UAT cu destinatia propusa in Etapa finala de drum public strada Migdalului
 - subzona mixta P.m.b.-parcuri, terenuri sport, agrement
 - Padurea Verde
 - zona protectie LEA
 - Reglementari pe parcele beneficiar**
 - zona de implantare a cladirilor de locuit in regim colectiv
 - zona verde amenajata
 - zona parcuri amenajate
 - zona teren ce va trece in proprietatea Comunei Dumbravita
 - zona circulatii/alei interioare



VERIFICATOR/EXPERT	NUME	SEMNATURA	CERINTA	REFERAT/EXPERTIZA NR./DATA	nr. proiect
	LOGICUS			BENEFICIARI: LAZAR CRISTINA FULGA si PIROSICIU DOREL, PIROSICIU SNEJANA Timisoara, Timis	2/2014
SPECIFICATIE	NUME	SEMNATURA	scara	TITLU PROIECT: DEZVOLTARE ANSAMBLU REZIDENTIAL intravilan Dumbravita, Timis, nr topo 287/b/3/2/10, 287/b/3/2/11, 287/b/3/2/12, 287/b/3/2/13	FAZA
SEF PROIECT	arh.-urb. Carmen Fahnță		1/1000		PUZ
PROIECTANT	arh.-urb. Carmen Fahnță		data	TITLU PLANSA: ZONA STUDIATA IN ANSAMBLU	nr.plansa
VERIFICAT	arh.-urb. Carmen Fahnță		12.2014	ETAPA I	2 D1