

PUZ DEZVOLTARE ANSAMBLU REZIDENTIAL INTRAVILAN COMUNA DUMBRAVITA

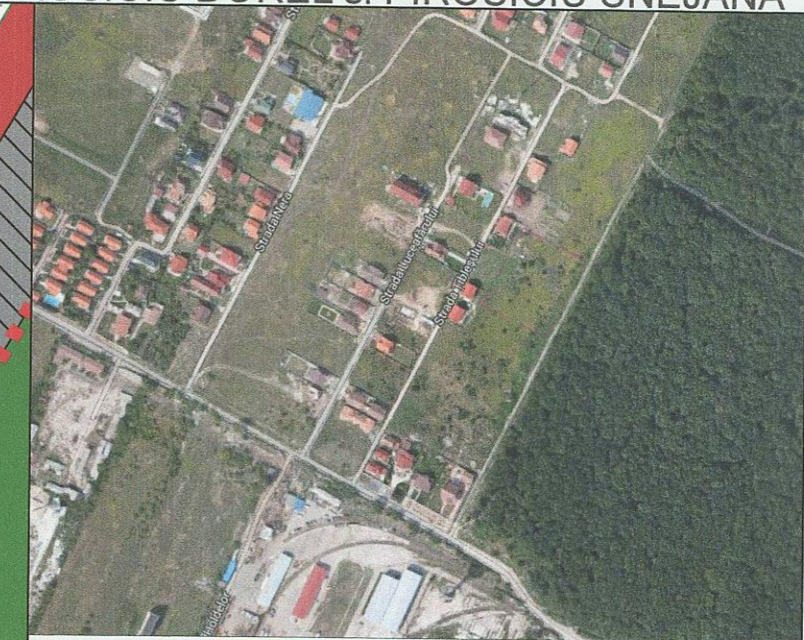

Loturi identificate prin CF nr. 402560,402561, 402562,402563 Dumbravita, nr topo 287/b/3/2/10, 287/b/3/2/11, 287/b/2/3/12, 287/b/3/2/13

Beneficiari LAZAR CRISTINA FULGA si PIROSICIU DOREL si PIROSICIU SNEJANA



- LEGENDA**
- limita terenuri beneficiari
 - constructii existente
 - Strada Migdalului (De 162 - 4m)
 - teren destinat dezvoltarii strazii Migdalului
 - functiune locuire individuala regim P+1E+Er/M prevazuta in PUG Dumbravita aprobat
 - limita U.A.T. Padurea Verde
 - zona verde P.m.b.(parcuri,stationari auto agrement) prevazuta in PUG Dumbravita



VERIFICATOR/EXPERT	NUME	SEMNTATURA	CERINTA	REFERAT/EXPERTIZA NR. DATA	nr. proiect
				LAZAR CRISTINA FULGA	2/2014
SPECIFICATIE	NUME	SEMNTATURA	SCALA	TITLU PROIECT	FAZA
SEF PROIECT	arh. Carmen Falniță		1/5000	DEZVOLTARE ANSAMBLU REZIDENTIAL Intravilan Dumbravita, Teris, nr topo 287/b/3/2/12, 287/b/3/2/13, 287/b/3/2/10	PUZ
PROIECTANT	arh. Carmen Falniță		data	TITLU PLANSA	nr. plansa
VERIFICAT	arh. Carmen Falniță		12. 2014	SITUATIA EXISTENTA	3

