

PLAN DE ÎNCADRARE ÎN ZONĂ

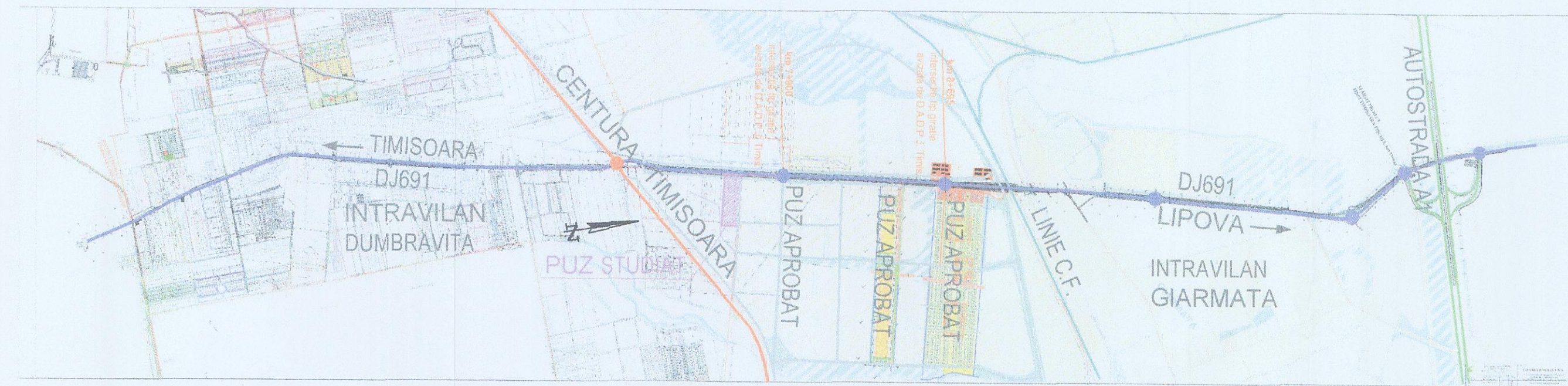
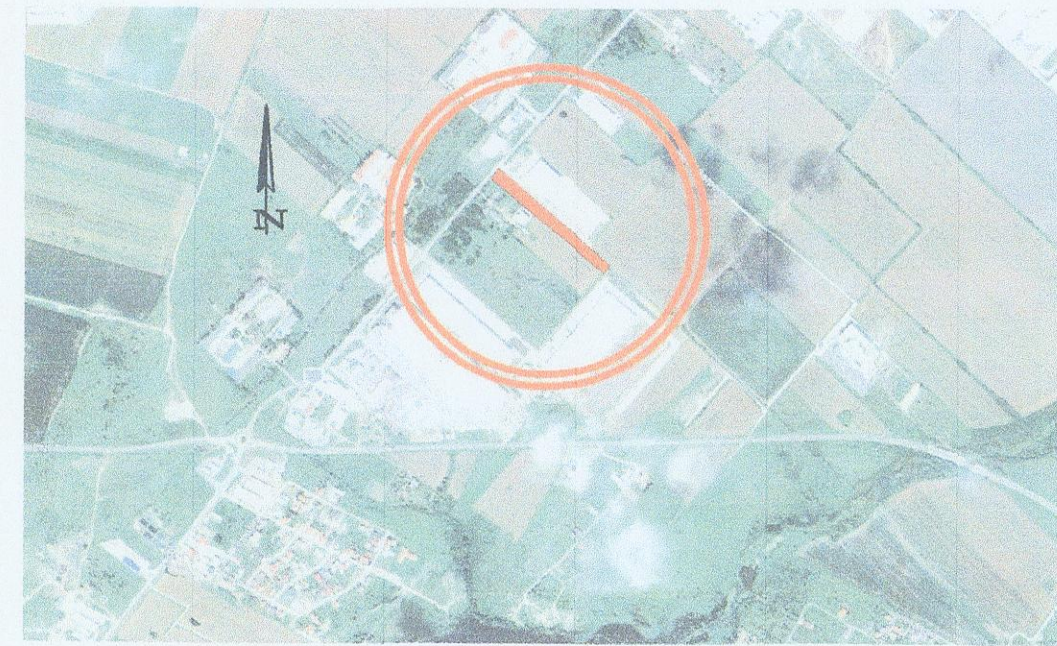

DELIMITARI

- Limita zona studiata
- Culuar expropriere lărgire DJ 691 la 4 benzi
- Limite suprafața de teren aferenta PUZ
- Limite intravilan aprobat
- Limita zona de implantare a cladirilor
- Limita parcele propuse
- Limita parcele existente
- Limita interdicție de construire protecție DJ
- Limita teritoriu administrativ

DESTINATIE

- INDUSTRIE NEPOLUANTA-ZONA DEPOZITARE, SERVICII, COMERT SI BIROURI PROPUSE
- Spatii verzi propuse
- Zone de depozitare reglementate
- Spatii verzi reglementate
- Zone productie si depozitare reglementate
- Zone de servicii reglementate
- Zone de sport si agrement reglementate
- Zone de productie si depozitare propuse in afara arealului studiat
- Teren arabil in extravilan
- Interdicție de construire - protecție DJ

CAI DE COMUNICATIE

- DE 237/2 Drumuri de exploatare existente
 - DJ 691 Drumuri judetene existente
 - Strazi si alei de deservire locala propuse
 - Strazi si alei de deservire locala reglementate
 - Hen 242 Canale de desecare existente
- SIMBOLURI**
- S=5015mp Suprafata parcele propuse
 - Constructii existente
 - Constructii propuse

PLAN DE SITUAŢIE AMENAJARE ACCES RUTIER ÎN ETAPA A III-A, DIN DRUM COLECTOR SCARA 1:1000

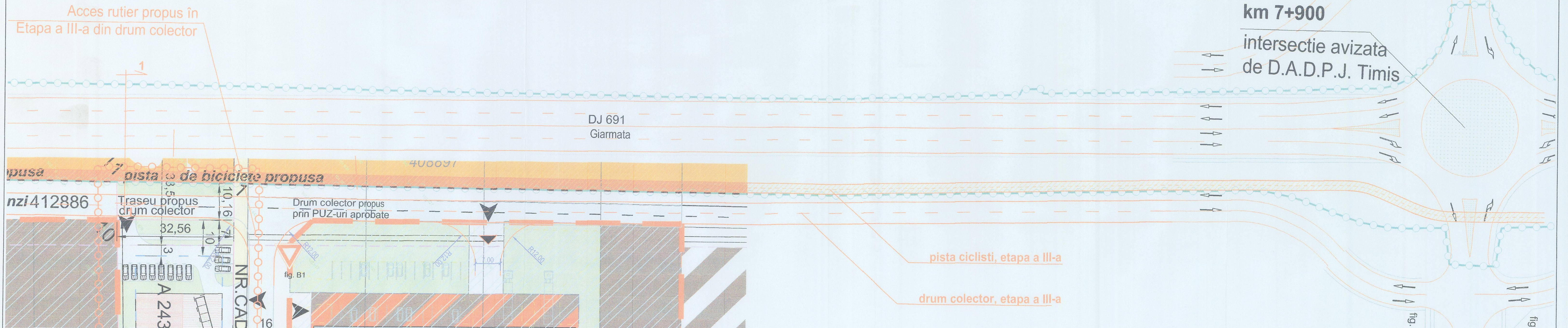

SECŢIUNE TRANSVERSALĂ ACCES ETAPA a III-a (4 BENZI + PISTĂ PENTRU CICLIȘTI + DRUM COLECTOR) se aplică pe DJ691 Scara 1:100

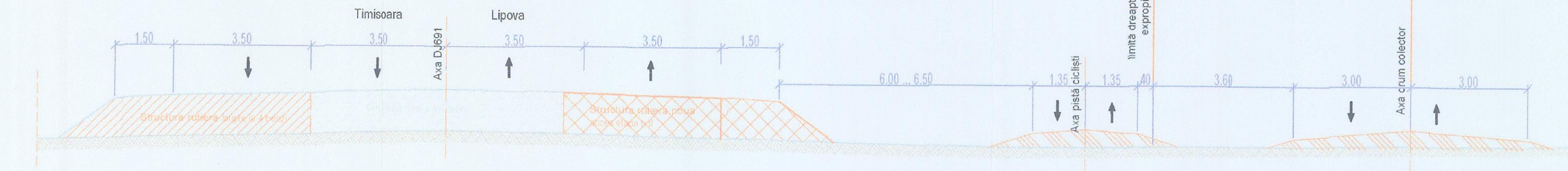

Verificator / export		Nume	Semnatura	Cerinta: A4, B2, D	Referat / Expertiza Nr. / Data
		S.C. COSO GHIȘ S.R.L. Str. Ceșuș Porumbitești nr. 24, ap. 5, Timisoara Tel/Fax: 0256 767754; Mobil: 0722 245447 P.O. Box 24526, 300114 Timisoara e-mail: cosoghis@cosoghis.ro			Domulnicar S.C. ALMIRA TRADE S.R.L. Amplasament DJ 691, km 7+500, lotul 1, poșta Timis
Specificatie	Nume	Semnatura	Scara:	Titlu proiect: ZONA SERVICII, TURISM, MICA INDUSTRIE NEPOLUANTĂ, COMERT SI DEPOZITARE	
Sef proiect	ing. F. Cosovsaru		1:1500 / 1:100	Faza: P.U.Z.	
Proiectat	ing. Dorin Niță			Titlu planșă: PLAN DE AMPLASARE ÎN ZONĂ, PLAN DE SITUAŢIE LUCRARI RUTIERE, SECŢIUNE TRANSVERSALĂ ACCES RUTIER - etapa a III-a	
Desenat	ing. Dorin Niță		Data: mart 2020	Planșă nr.: 03	