

PLAN DE ÎNCADRARE ÎN ZONĂ

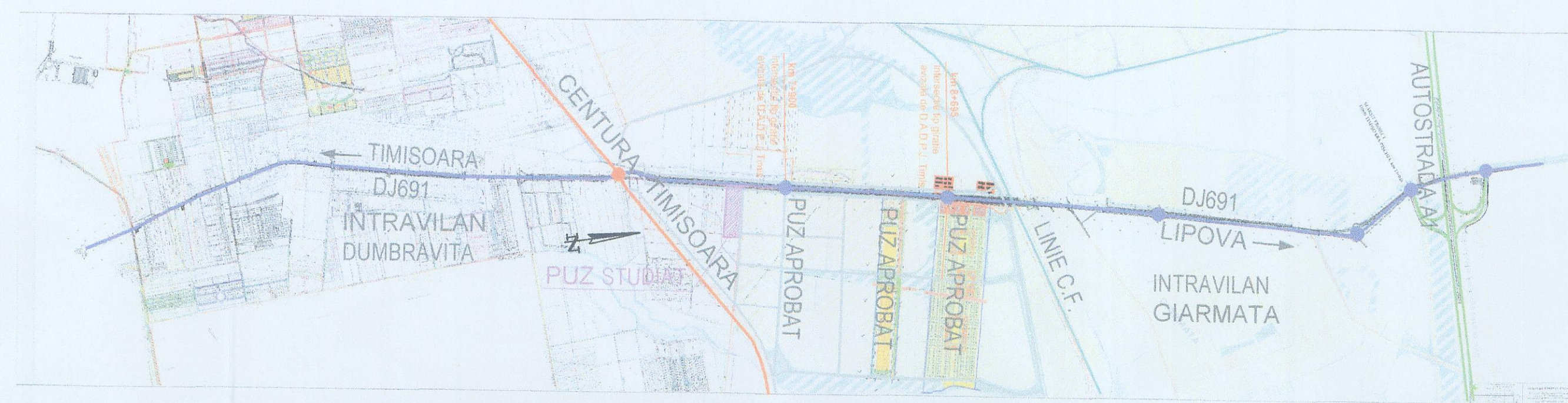

PLAN DE SITUAȚIE AMENAJARE ACCES RUTIER ÎN ETAPA A II-A DIN DJ 691 LĂRGIT LA 4 BENZI DE CIRCULAȚIE
SCARA 1:500

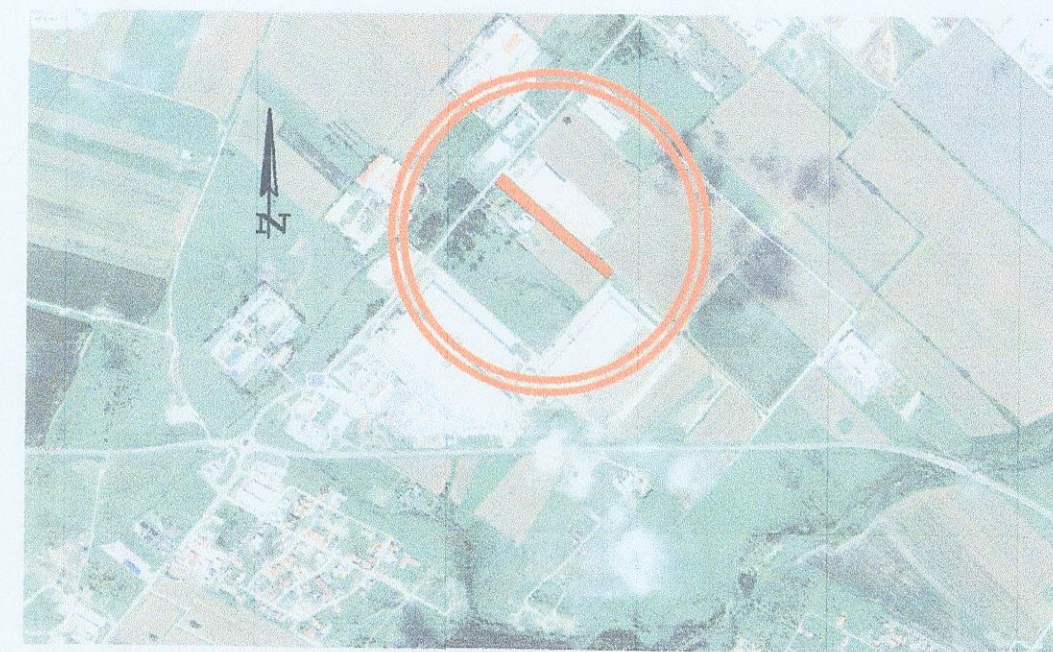
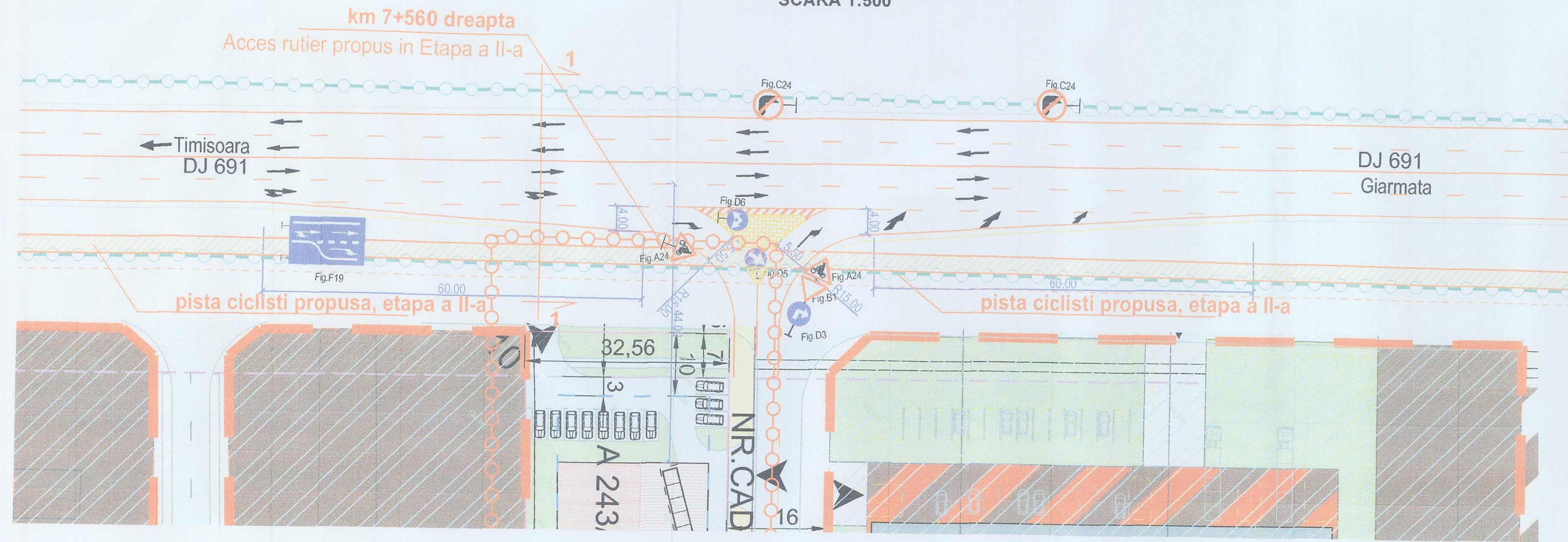

SECȚIUNE TRANSVERSALĂ ACCES ETAPA II (4 BENZI + PISTĂ PENTRU CICLIȘTI)

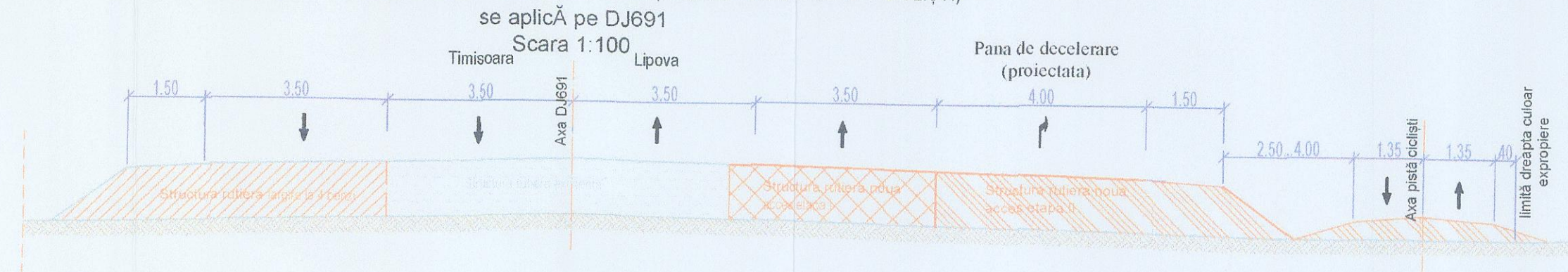

DELIMITARI

- Limita zona studiată
- Culoar expropriare lărgire DJ 691 la 4 benzi
- Limite suprafața de teren aferentă PUZ
- Limite intravilan aprobat
- Limita zona de implantare a clădirilor
- Limita parcele propuse
- Limita parcele existente
- Limita interdicție de construire protecție DJ
- Limita teritoriu administrativ

DESTINAȚIE

- INDUSTRIE NEPOLUANTĂ-ZONA DEPOZITARE, SERVICII, COMERT SI BIROURI PROPUSE
- Spații verzi propuse
- Zone de depozitare reglementate
- Spații verzi reglementate
- Zone producție și depozitare reglementate
- Zone de servicii reglementate
- Zone de sport și agrement reglementate
- Zone de producție și depozitare propuse în afara arealului studiat
- Teren arabil în extravilan
- Interdicție de construire - protecție DJ

CAI DE COMUNICATIE

- DE 237/2 Drumuri de exploatare existente
- DJ 691 Drumuri județene existente
- Strazi și alei de deservire locală propuse
- Strazi și alei de deservire locală reglementate
- Hcn 242 Canale de desecare existente

SIMBOLURI

- S=50 f5mp Suprafața parcele propuse
- Constructii existente
- Constructii propuse



Verificator / expert	Nume	Semnatura	Cerință: A4, B2, D	Referat / Expertiza Nr. / Data
	S.C. COSO CONS S.R.L. Str. Copii Poștașilor nr. 24, ap. 5, Timisoara Tel: Fax: 0256 282754, Mobil: 0722 248547 PROIECTARE: 100831628602 BPO@COSOCONS.RO			Beneficiar: S.C. ALMISA TRADE S.R.L. Amplasament: DJ 691 km 7+560, dreapta, județul Timis
Proiect nr.:				10CC/2019
Titlu proiect:	ZONĂ SERVICII, TURISM, MICĂ INDUSTRIE NEPOLUANTĂ, COMERT ȘI DEPOZITARE			Faza: P.U.Z.
Titlu planșă:	PLAN DE AMPLASARE ÎN ZONĂ, PLAN DE SITUAȚIE LUCRĂRI RUTIERE, SECȚIUNE TRANSVERSALĂ ACCES RUTIER - etapa a II-a			Planșa nr. 02
Specificație	Nume	Semnatura	Scara:	
Sef proiect	ing. F. Cosoveanu		1: -	
Proiectat	ing. Dorin Niță		1:500, 1:100	
Desenat	ing. Dorin Niță			Data: marti 2020