

PLAN DE INCADRARE IN ZONA
SCARA 1:2000

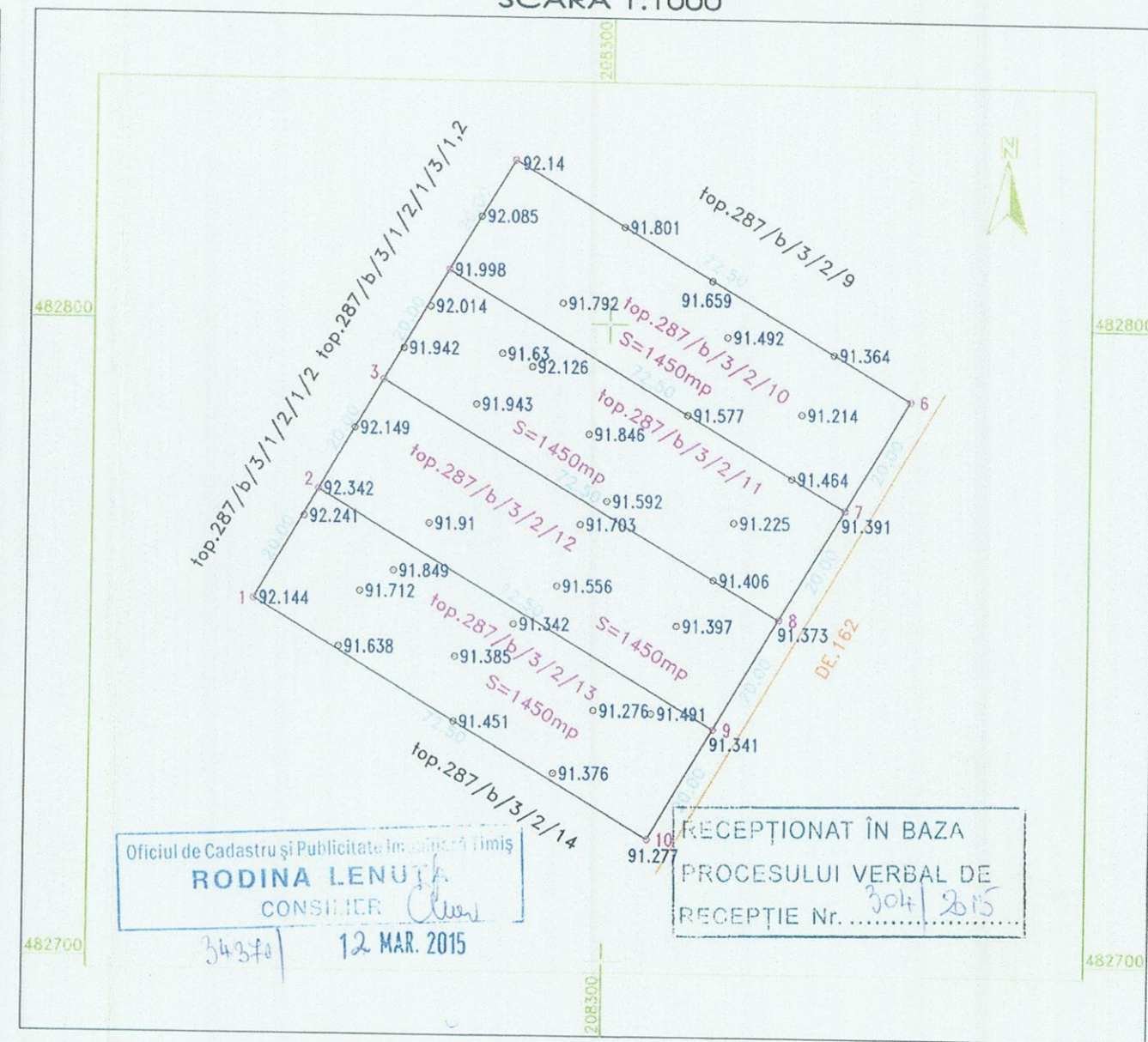

PLAN TOPOGRAFIC
SCARA 1:1000



SITUAȚIA CONFORM CARTILOR FUNCIARE

NR. CADASTRAL	DESCRIEREA IMOBILULUI	SUPRAFATA (mp)	PROPRIETATEA	SARCINI
402560 identic cu top.287/b/3/2/10	Arabil in extravilan	1450	1. LAZAR CRISTINA-FULGA, casatorita cu 2. BAMPAMETIS ANTONIOS - incheiere nr. 121087/24.07.2014	Drept de ipoteca legala in valoare de 30000 euro in favoarea 1. PIROSCICU DOREL casatorit cu 2. PIROSCICU SNEJENA - incheiere nr. 6488/16.01.2015
402561 identic cu top.287/b/3/2/11	Arabil in extravilan	1450	1. PIROSCICU DOREL si soția 2. PIROSCICU SNEJENA, bun comun - incheiere nr. 28241/21.02.2014	NU SUNT
402562 identic cu top.287/b/3/2/12	Arabil in extravilan	1450	1. LAZAR CRISTINA-FULGA, casatorita - incheiere nr. 121080/24.07.2014	NU SUNT
402563 identic cu top.287/b/3/2/13	Arabil in extravilan	1450	1. LAZAR CRISTINA-FULGA, casatorita - incheiere nr. 121079/24.07.2014	NU SUNT

Sistem de coordonate--STEREOGRAFIC 1970; Sistem de referinta nivelitic--MAREA NEAGRA 1975

S.C. GAUSS S.R.L. CERTIFICAT AUTORIZARE
Clasa I
Seria RO-B-I, Nr. 0474
TIMISOARA-300724, Calea Marțirilor, nr.1-3-5, corp D
telefon 0256-294711, fax 0256-293125
e-mail: office@gauss.ro, web: www.gauss.ro

Denumire proiect: Recepție suport topografic necesar elaborării PUZ pe terenurile cu nr.top.287/b/3/2/10(CF.402560-Dumbrovita),top.287/b/3/2/11(CF.402561-Dumbrovita), top.287/b/3/2/12(CF.402562-Dumbrovita), top.287/b/3/2/13(CF.402563-Dumbrovita), situate in extravilanul comunei Dumbrovita

Beneficiar: LAZAR CRISTINA, BAMPAMETIS ANTONIOS, PIROSCICU DOREL si SNEJENA

SEF PROIECT: Doru HOMORODEAN
INTOCMIT: Stefan HANU
DESENAT: Stefan HANU
VERIFICAT: Mircea STOIAN

Scara: 1:1000
PLAN TOPOGRAFIC
PLAN DE INCADRARE IN ZONE
INVENTAR DE COORDONATE
SITUAȚIA JURIDICA

Data: 16.02.2015
Piansa nr. 1 GORJAD

CERTIFICAT
Seria RO-B-I
Nr. 0474/19.08.2014
SC GAUSS SRL
CLASA I