

P.U.Z. PLAN URBANISTIC ZONAL LOCUIŢE ŞI FUNCȚIUNI COMPLEMENTARE, AGREMENT EXTRAVILAN DUMBRĂVIȚA parcelele cadastrale A 29/17-12

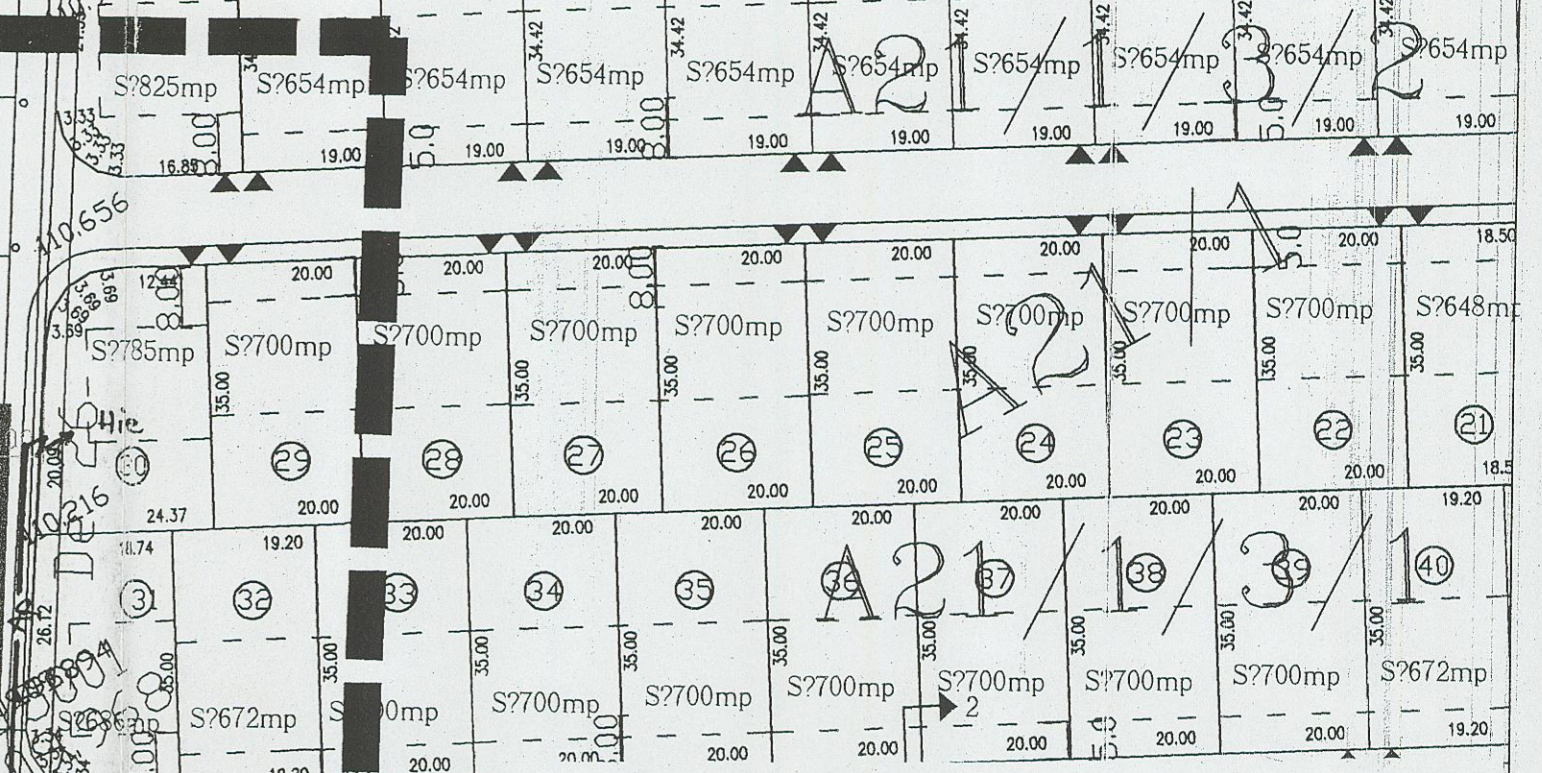
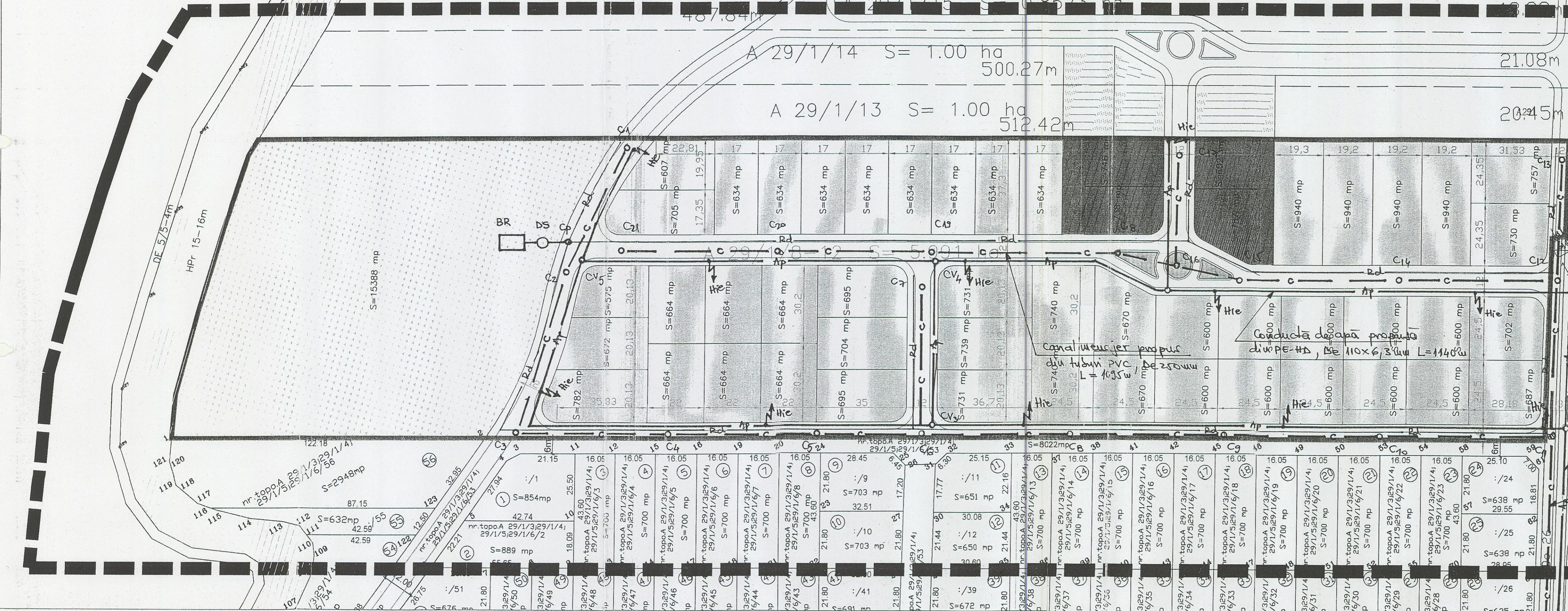

- Legendă**
- Ap — Conductă de apă propusă din PE-HD, De 110 x 6,3 mm
 - C — Canal menajer propus din tuburi PVC, De 250 mm
 - Cv — Cămin de vane propus
 - C — Cămin de vizitare propus
 - Hie — Hidrant de incendiu subteran propus
 - Rd — Rigolă deschisă pluvială propusă
 - DS — Decantor separator de hidrocarburi propus
 - BR — Bazin de retenție propus

DIRECȚIA APELOR BĂNĂT
Birou Avize - Autorizații
Data: 26.10.2006
Semnătură: [Signature]

proiectant general BIROU INDIVIDUAL ARHITECTURA RADU BOTIS	Denumire proiect: PLAN URBANISTIC ZONAL LOCUIŢE SI FUNCȚIUNI COMPLEMENTARE, EXTRAV. DUMBRĂVIȚA	Faza P.U.Z.
proiectant de specialitate S.C. "DELTA PROJECT" S.R.L.	Obiect: LUCRARI EDILITARE Beneficiar: ISPAN MARTIN, ISPAN IBOLYA, SZILAGYI GEZA, SZILAGYI CSILLA, PER LUCIAN TRAIAN	Pr. nr. P 19/2006
sef proiect edilitare TIMISOARA J 35/1445/2002 ing. Florescu C.	Denumire plansa: ECHIPARE EDILITARA	Plansa nr. 02 - ED
Proiectat ing. Florescu C.	scara 1:1000	
Desenat ing. Florescu C.	09. 2006	