

**P.U.Z.**  
**LOCUINTE COMUNA DUMBRAVITA**  
**EXTRAVILAN**  
**PARCELA CADASTRALA A 19/2**  
**SITUATIA EXISTENTA**

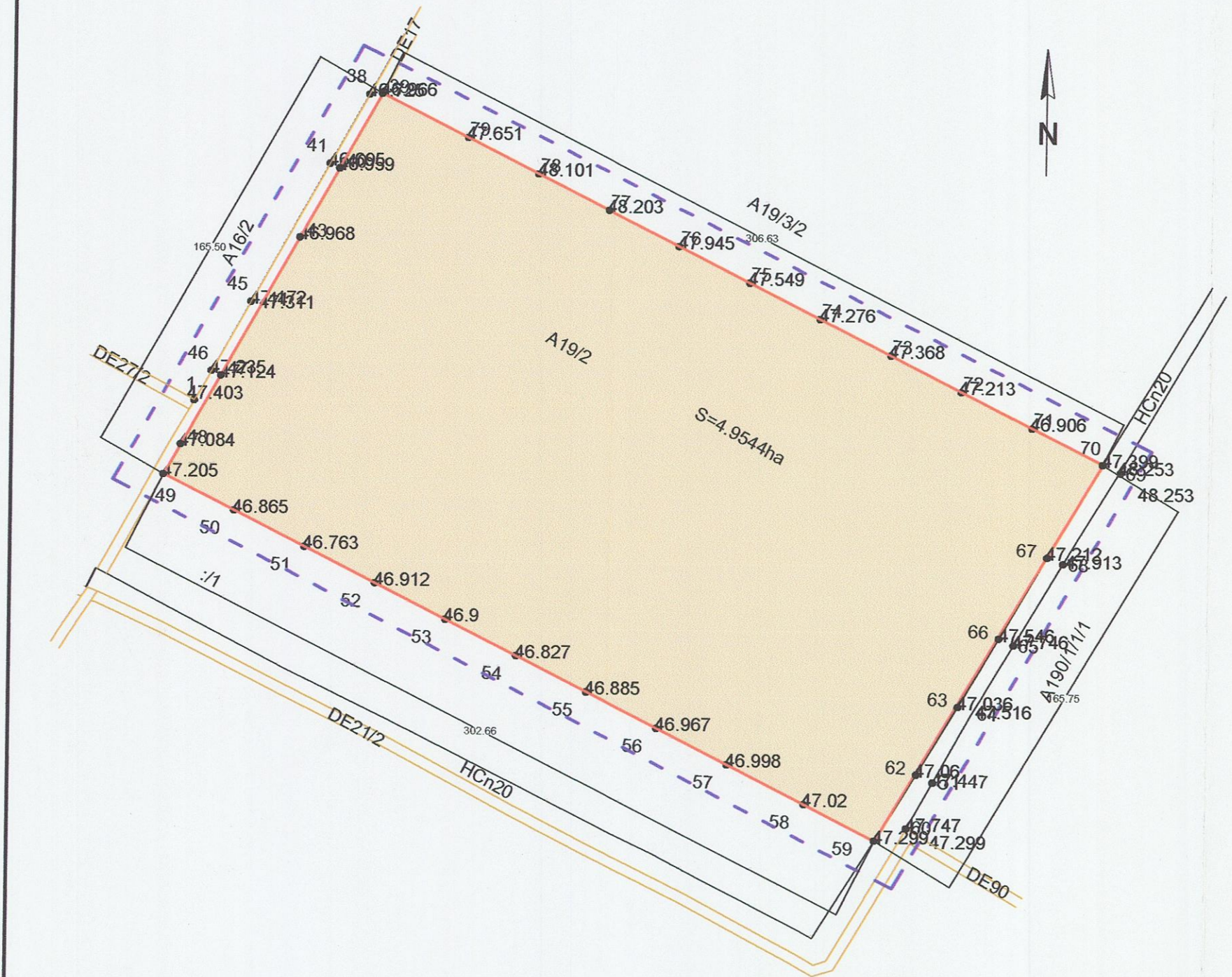

**LEGENDA**

- - - LIMITA ZONEI STUDIAE
- LIMITA PARCELA CADSTRALA
- A19/2 NUMAR TOP
- S. PARCELA=49.544mp
- TEREN ARABIL- PROPRIETATE PRIVATA
- DRUM EXPLOATARE AGRICOLA
- HCn20

DISFUNCIONALITATI	PRIORITATI
TEREN IN CIRCUIT AGRICOL SITUAT IN EXTRAVILANUL LOCALITATI DUMBRAVITA	PE BAZA P.U.Z. SE PROPUNE INCLUDEREA IN INTRAVILAN SI SCOATEREA DIN CIRCUIT AGRICOL
CAI DE ACCES NEMODERNIZATE DE/7-DRUM DE EXPLOATARE AGRICOL LA LIMITA VESTICA A PARCELEI	REALIZARE ETAPIZATA A PREVEDERILOR DE P.U.Z.
ECHIPAREA TEHNICO-EDILITARA INEXISTENTA	REALIZAREA ECHIPARII TEHNICO-EDILITARE CONFORM PROPUNERILOR DIN P.U.Z.

ORDINUL ARHITECTILOR DIN ROMANIA  
 2573  
**Cristina Janina BOGDAN**  
 Arhitect  
 cu drept de semnatura

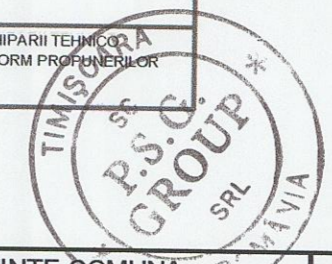

PROIECTANT: S.C. P.S.G. GROUP S.R.L. TIMISOARA	PROIECT: P.U.Z - LOCUINTE COMUNA DUMBRAVITA EXTRAVILAN PARCELA CADASTRALA A19/2	Nr. Pr. 273/2004
SEF PROIECT arh.dipl. Bogdan C.	SCARA 1:2000	Faza: P.U.Z.
PROIECTAT pr.pr. Marcuș G.	Amplasament: TERITORIUL ADMINISTRATIV DUMBRAVITA- EXTRAVILAN PARCELA CADASTRALA A19/2 jud. TIMIS	Beneficiar: ZABOS ECATERINA
DESENAT teh. Ploca C.	DATA Iul.2004	Plansa: SITUATIA EXISTENTA
APROBAT ing.dipl. Mattei E		Nr. pl. 02