

PLAN DE SITUATIE
 DUPA UNIFICARE PARCELE
 A88/1/3/1, A88/1/3/2, A88/1/3/3
 SCARA 1:2000

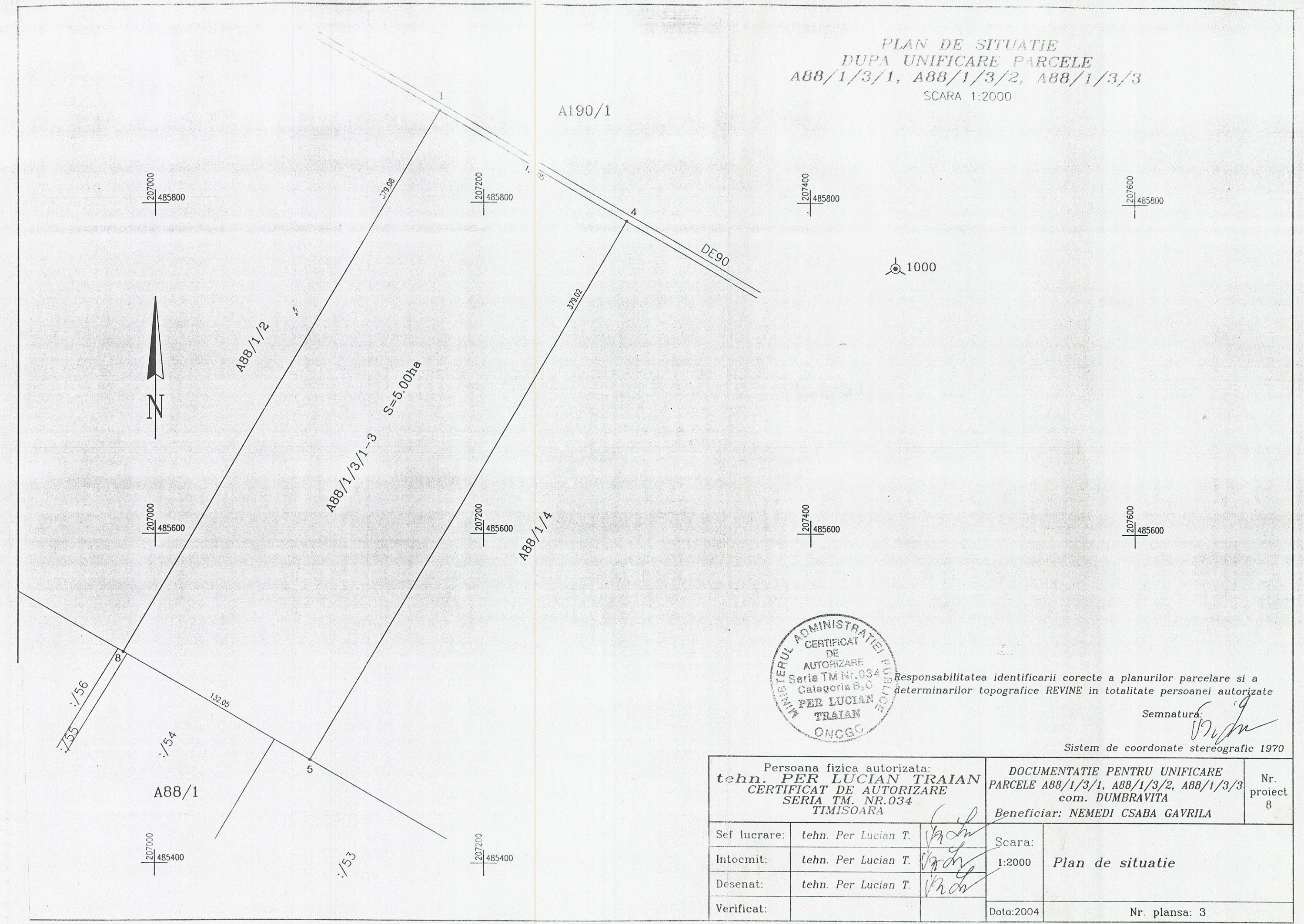

Responsabilitatea identificarii corecte a planurilor parcelare si a
 determinarilor topografice REVINE in totalitate persoanei autorizate

Semnatura: *[Signature]*

Sistem de coordonate stereografic 1970

Persoana fizica autorizata: tehn. PER LUCIAN TRAIAN CERTIFICAT DE AUTORIZARE SERIA TM, NR.034 TIMISOARA		DOCUMENTATIE PENTRU UNIFICARE PARCELE A88/1/3/1, A88/1/3/2, A88/1/3/3 com. DUMBRAVITA Beneficiar: NEMEDI CSABA GAVRILA		Nr. proiect 8
Sef lucrare:	tehn. Per Lucian T. <i>[Signature]</i>	Scara:	1:2000 Plan de situatie	
Intocmit:	tehn. Per Lucian T. <i>[Signature]</i>			
Desenat:	tehn. Per Lucian T. <i>[Signature]</i>			
Verificat:		Data: 2004	Nr. plansa: 3	