

PLAN DE SITUATIE
(DETALIU CONFORM PLANULUI DE APLICARE A LEGII 18 /1991)
sc. 1 :2000

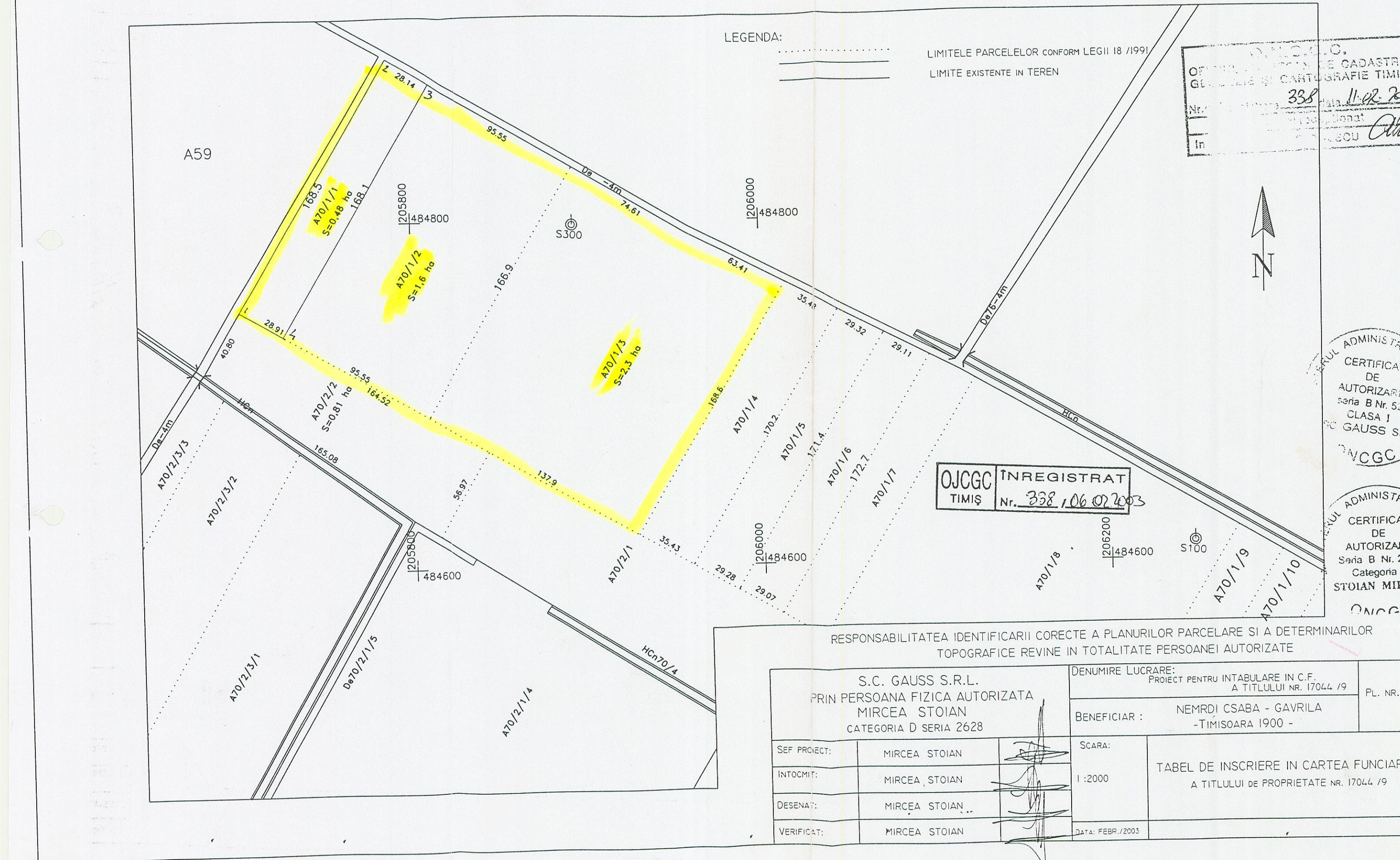

LEGENDA:

LIMITELE PARCELELOR CONFORM LEGII 18 /1991
LIMITE EXISTENTE IN TEREN

OFICIUL JUDEȚEAN DE CADASTRU
ȘI CARTOGRAFIE TIMIȘ
Nr. 338
In



OJCGC INREGISTRAT
TIMIȘ Nr. 338 / 06.02.2003

CERTIFICAT DE AUTORIZARE
Seria B Nr. 52
CLASA I
GAUSS SR
ONCC

CERTIFICAT DE AUTORIZARE
Seria B Nr. 2628
Categori D
STOIAN MIRCEA
ONCC

RESPONSABILITATEA IDENTIFICĂRII CORECTE A PLANURILOR PARCELARE ȘI A DETERMINĂRIILOR TOPOGRAFICE REVINE ÎN TOTALITATE PERSOANEI AUTORIZATE

S.C. GAUSS S.R.L. PRIN PERSOANA FIZICĂ AUTORIZATĂ MIRCEA STOIAN CATEGORIA D SERIA 2628		DENUMIRE LUCRARE: PROIECT PENTRU ÎNTABULARE ÎN C.F. A TITLULUI NR. 17044 /9	PL. NR.1
ȘEF PROIECT:	MIRCEA STOIAN	BENEFICIAR :	NEMRDJ CSABA - GAVRILA -TIMISOARA 1900 -
INTOCMIT:	MIRCEA STOIAN	SCARA:	1 :2000
DESENAT:	MIRCEA STOIAN	TABEL DE ÎNSCRIERE ÎN CARTEA FUNCİARĂ A TITLULUI DE PROPRIETATE NR. 17044 /9	
VERIFICAT:	MIRCEA STOIAN	DATA:	FEBR./2003