

PLAN DE SITUATIE  
sc. 1: 5000

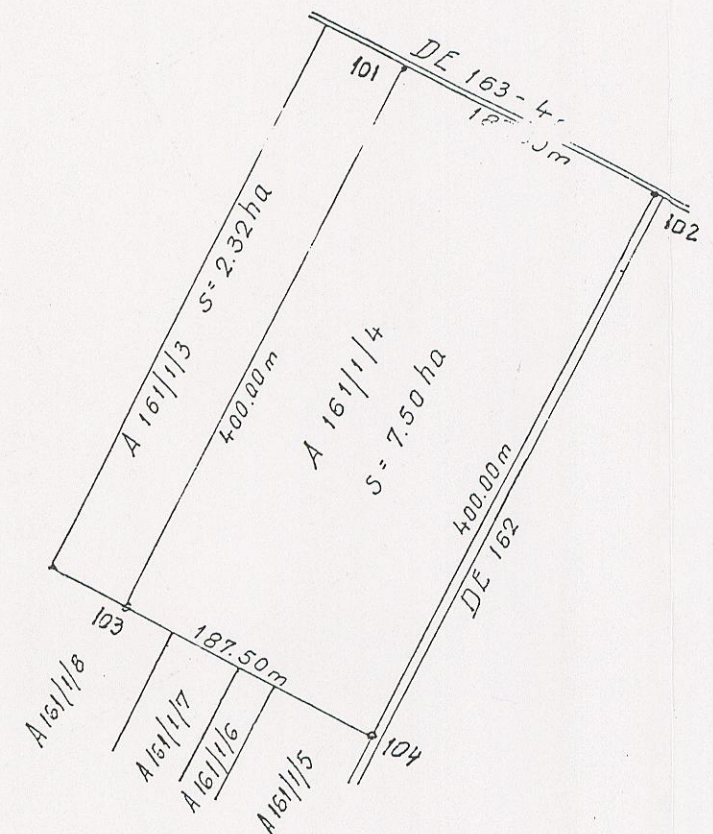

Tabel-inventar de coordonate  
sistem stereografic 1970

Nr. pct.	X	Y
101		
102		
103		
104		

PLAN DE C.F.  
sc. 1: 5760

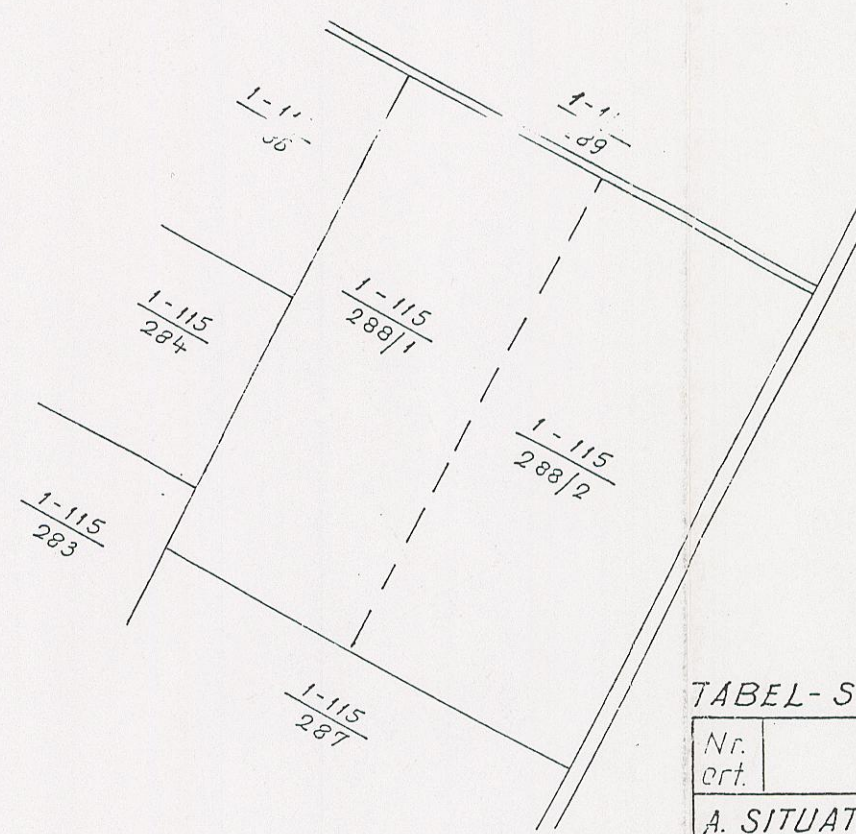

PLAN DE INCADRARE IN ZONA  
sc. 1: 20000

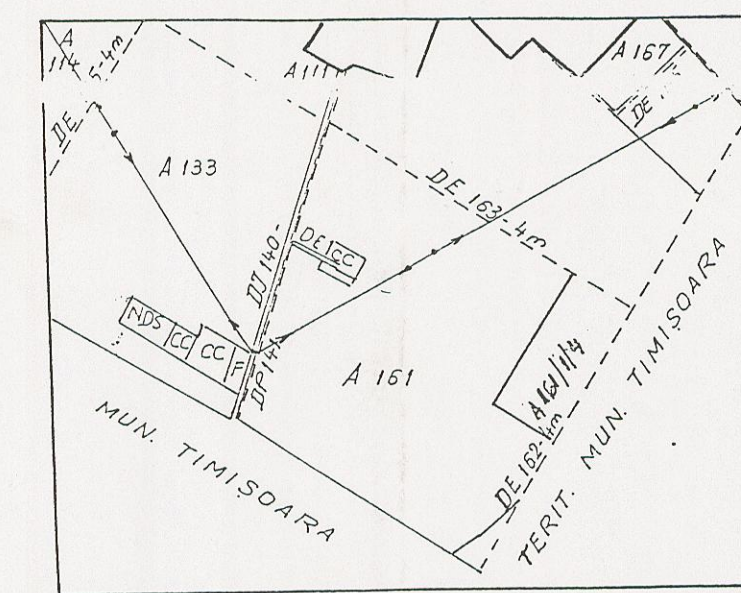

TABEL-SITUATIA JURIDICA DIN C.F. 16-LOCALITATEA DUMBRAVITA

Nr. crt.	Proprietarul	Nr. C.F.	Nr. topo.	Categoria de folosinta	Suprafata Ha mp	Obs.
<b>A. SITUATIA INAINTE DE DEZMEMBRARE, INTABULARE SI IESIRE DIN INDIVIZIUNE</b>						
11.	Sotia lui Alexandru Nagy	15	288/1	Arabil-	9	3666
16.	văduva lui Alexandru Nagy			extravilan		
21.	văduva lui Alexandru Nagy					
24.	născută Dekany Iudita					
25.	Dekany Ludovic junior					
<b>B. SITUATIA DUPA DEZMEMBRARE, INTABULARE SI IESIRE DIN INDIVIZIUNE</b>						
11	Sotia lui Alexandru Nagy	15	288/1/1	Arabil-extravilan	1	8666
16	văduva lui Alexandru Nagy					
21	văduva lui Alexandru Nagy					
24.	născută Dekany Iudita					
25	Dekany Ludovic junior					
1.	Prohaszka Rozalia	Nou	288/1/2	Arabil-extravilan	7	5000
<b>INTABULARE IN C.F. - LOC. DUMBRAVITA</b>						
Nr. crt.	Proprietarul	Nr. C.F.	Nr. topo	Categoria de folosinta	Suprafata Ha mp	Obs.
1.	Prohaszka Rozalia	Nou	288/1/2	Arabil-extravilan	7	5000

OFICIUL DE CADASTRU  
SI ORGANIZAREA TERITORIULUI  
TIMIS  
COORDONARE GEODEZICA-TOPOGRAFICA  
AVIZ TEHNIC  
Nr. 1423  
Data 03. OCT. 1997

De acord cu dezmembrarea și ieșirea din indiviziune

Numele și prenumele      Semnătura      Data

1. Prohaszka Rozalia

2. Nagy Iudita

Delegat OCOT  
Tolcea O  
Tolu

PLAN DE DEZMEMBRARE SI  
INTABULARE A PARCELEI CU  
NR. TOP 288/1 - C.F. 16 DIN  
EXTRAV. COM. DUMBRAVITA

PLANȘA

LUCRĂRI CADASTRALE  
-RIDICĂRI TOPOGRAFICE-  
TERRIT. BACIU MIRCEA  
AUTORIZAȚIE 130/522 Mircea

PLAN DE SITUATIE  
PLAN DE C.F.  
PLAN DE INCADRARE IN ZONA  
TABEL SITUATIA JURIDICA

sc. 1:5000  
1:5760  
1:20000